EDIÇÃO DE HOJE
12 PAGINAS
100 Réis

Diario Carioca

EDIÇÃO DE HOJE
12 PAGINAS
100 Réis

Fundador: J. E. DE MACEDO SOARES

Praça Tiradentes N.° 77

Rio de Janeiro, Quarta-feira, 6 de Fevereiro de 1935

Bibliotheca Nacional
Av. Rio Branco, 21
2.006

A Missão Financeira nos Estados Unidos

NEW YORK, 5 --- (DIARIO CARIOCA) --- As repetidas e extraordinarias manifestações de apreço á missão financeira presidida pelo sr. Souza Costa estão causando funda impressão no espirito publico, havendo evidentemente o proposito por parte do governo americano de dar ao Brasil excepcionaes demonstrações de estima.

Realiza-se amanhã o grande banquete da União Pan-Americana o qual será presidido pelo sr. Cordell Hull, vindo para isso expressamente de Washington.

Além do sr. Summer Wells e altos funccionarios da Secretaria de Estado tomarão lugar á mesa o presidente e mais directores do Reserve Federal Bank, numerosos presidentes e directores das grandes instituições bancarias e financeiras, presidentes das mais importantes emprezas americanas com negocios no Brasil. São incontaveis as personalidades de primeira ordem convidadas, afora as principaes figuras da acção pan-americana nos Estados Unidos.

Raramente se tem assistido tão intenso programma de manifestações de estima e consideração no mundo dos negocios e nunca a representação de qualquer paiz continental foi distinguida no paiz de fórma semelhante.

O sr. embaixador Oswaldo Aranha já grangeou a fama de fascinante, tendo posição de notavel destaque nos meios diplomaticos de Washington. O sr. ministro Souza Costa obteve tambem grande successo pessoal, angariando com seu aspecto sportivo largo circulo de sympathias que consolida, falando muito bem a lingua ingleza.

O exito da missão é tão evidente que ouvi de consideravel banqueiro americano a seguinte phrase de espirito: "Até parece que os brasileiros vieram nos tirar das nossas difficuldades!" Na realidade atraz de tudo isso está o Brasil, amigo fiel e constante dos Estados Unidos, ao qual esta grande nação, aproveitando a opportunidade, estende a mão com verdadeira amizade.

O Ministro da Guerra Fala Sobre a Propalada Invasão da Fronteira do Extremo Sul Por Forças Uruguayas

Razões de Estado

O "Correio da Manhã", num topico da sua edição de hontem, resumiu admiravelmente as razões do interesse nacional em face do projecto de lei de Segurança do Estado.

Somos um paiz de civilização e tradições christãs, satisfeitos com uma ordem social que não impede a felicidade de ninguem, tranquillo na fraternidade geral, os postos do Estado accessiveis a todos que tenham qualidades para os conquistar. Não nos interessa, pois, a guerra de classes, a ditadura em nome de uma dellas praticada por fanaticos ou velhacos imbuidos do materialismo historico cujo regime politico segue afinal uma orbita parallela á das nações capitalistas, sujeito a contingencias inelutaveis da condição humana.

Quanto a outros regimes de força estabelecidos na Italia ou na Allemanha sabemos que elles não constituem na sua estructura philosophica o ideal de ninguem. Quem póde aspirar na vida publica á sujeição espiritual, ao constrangimento intellectual, á escravidão politica? Que legitimidade reconheceriamos nas suas origens aos poderes do Estado que a minoria facciosa pretendesse absorver julgando-se a detentora de toda a verdade e de toda intenção de bem publico?

Os regimes de violencia foram a cirurgia applicada a nações mutiladas, o tratamento de sanatorio imposto a povos poluidos moral e visceralmente, submettendo-se a uma disciplina de penitenciaria para salvar a vida.

O facto de reconhecermos a propriedade dessa medicina social nos casos de salvação publica de modo algum nos levaria a cobiçar os soffrimentos e as miserias das nações a ella sujeitas, nem lhe dá o nimbo de um ideal politico dos povos sadios e felizes.

Sómente um requinte sádico poderia accender num individuo são e perfeito, a inveja da perna de páo de um aleijado ou da dentadura de mola de um desdentado. Suppor que o Brasil quasi inexplorado, com enormes reservas de riquezas, despovoado, pacifico, seguro e despreoccupado, nas suas fronteiras — esteja a braços com os tragicos problemas da Italia ou da Allemanha, é dar mostras de um desvairamento de imaginação verdadeiramente desprezivel.

A propaganda dos regimes de violencia é pois entre nós o fruto de vicios da intelligencia e do caracter; os que a ella se dedicam têm como certo que ficarão ao lado do cabo, deixando o vulgo do lado do relho. O ideal dessas fórmas de governo confunde-se portanto com a sêde de governar e aliás esta desregrada obsessão antecipadamente se manifesta nas cerimonias infantis, nas attitudes hieraticas, nos titulos grandiosos, na pompa dos uniformes, estandartes e symbolos das facções e seus chefes. Tudo mimetismo da autoridade e do governo no seu prestigio e na sua majestade.

A lei de Segurança do Estado visa apparelhal-o para se defender de uma infecção que por mais ridicula e absurda que seja, está grassando pelo mundo. Os politicos de um lado, na cegueira de seus eternos e miseraveis interesses, os jornalistas de outro na habitual ignorancia e exploração de baixos sentimentos populares — estão badalando o sino de alarme como se o projecto visasse atacar liberdades politicas que na realidade pretende defender e salvaguardar.

Basta que se observe quaes são os verdadeiros e conscientes inimigos da legislação de segurança do Estado, para se comprehender na sua verdadeira expressão a mesquinha, ridicula e odiosa relutancia dos politicos e jornalistas que se jactam de campeões da liberdade. Esses verdadeiros inimigos são os communistas e demais extremistas. São os desordeiros inveterados, os aventureiros, os alucinados sinceros, os cavadores e calculistas, hypocritas ou ganhadores.

Como explicar a contiguidade das vestaes do templo da Lei e da Justiça com os piratas que conjuram a perdição do Estado? Explica-se pela fatalidade dos destinos humanos que sempre irmanou o vigarista e o otário, que previu conjuntamente todas as fórmas de parasitismo e exploração com as victimas passivas e inermes dessas habilidades.

Quem ausculta a verdadeira opinião por dever de officio, deve informar que a unica inquietação do paiz neste momento está em não se sentir sufficientemente governado e defendido. O partido da ordem deve pois manifestar-se com mais vigor especialmente nas grandes bancadas da Camara dando á nação a medida da coragem moral e firmeza de seus deputados, que têm o dever de encarar de frente os problemas do seu destino.

J. E. de Macedo Soares

A Allemanha e o Pacto Armamentista

BERLIM, 5 (U. P.) — O ponto de vista da Allemanha, na questão de um pacto armamentista, não está ainda precisamente traçado, parecendo indicar que, no momento as attenções se concentram, principalmente, naquillo que o Reich espera realizar, sem de modo algum acarretar modificações ás exigencias do governo de Berlim sobre o assumpto.

O Commando da 3a Região Nada Sabe a Respeito do Caso

Em nota sobre o movimento revolucionario que agita actualmente o Uruguay, o DIARIO CARIOCA já mostrou, ha dias, que os mais pittorescos aspectos das revoluções no Sul, são offerecidos pelas irrupções caudilhescas. Existe mesmo, na fronteira uruguayo-brasileira e na fronteira argentino-brasileira, uma verdadeira profissão de caudilho revolucionario. E assim, toda vez que se annuncia um movimento subversivo em qualquer dos paizes, os caudilhos entram em actividade, preparando a sua "invasão".

Nascidos sob a legenda "aire libre e carne gorda", a grande seducção desses caudilhos — promovidos, invariavelmente, a "generaes" — é a vida nomade dos acampamentos nas coxilhas e a boa alimentação que lhes proporcionam os rebanhos das estancias. As revoluções facilitam sempre esta vida ambicionada. E dahi a entrada dos caudilhos, bravos e destemerosos, em quasi todas as contendas, abrindo as escaramuças, para fazer, depois, a retirada.

REQUISIÇÃO DE GADO...

Essa actividade dos caudilhos determina, ás vezes, com as suas "invasões", situações profundamente desagradaveis, e, ás vezes mesmo, de indisfarçavel gravidade.

Ainda agora, os ultimos telegrammas sobre a revolução contra o governo do presidente Gabriel Terra, distribuidos pela "Agencia Brasileira", trazem informações de sérios incidentes na fronteira uruguayo-brasileira.

Um desses incidentes, que se teria verificado na região de Rivera, apresenta como causa a requisição, por forças uruguayas, de gado pertencente ao fazendeiro brasileiro Dario Rosa. A força que levantou o gado no territorio, onde o referido criador arrenda um campo ha muitos annos, agiu á noite, sob o commando do coronel Panda Trindade, prendendo um peão brasileiro, que fôra ao campo buscar bois para carregar.

Diz ainda o telegramma que esse mesma foça, que parece infelizmente inspirada, tentou, durante a noite de segunda-feira, em Marco Lopez, prender, na Estrada Internacional, tres viajantes brasileiros, no que foi impedida por um sargento da Brigada Militar do Rio Grande do Sul, ali destacado. Houve forte altercação entre este sub-official e o commanante da força uruguaya, desistindo finalmente do seu intento o uruguayo por haver reconhecido que não se tratava de Alfredo Canabarro, um brasileiro contra quem tinha ordem de prender. O gado continú'a preso no acampamento de Panta Trindade, apesar das providencias do consul do Brasil em Rivera. O nosso representante esteve na séde do commando militar da Praça, onde lhe foram promettidas todas as providencias.

OUTRO GRAVE INCIDENTE

Um segundo telegramma, tambem da Agencia Brasileira, an-

(Continúa na 5a. pagina)

Edmundo Bittencourt

Fez annos, hontem, o eminente jornalista, sr. Edmundo Bittencourt. O fundador do "Correio da Manhã" é sem duvida a figura mais vigorosa da nossa imprensa a qual encontrou ha mais de trinta annos estabulada nos quartos baixos do palacio do governo e a golpes de coragem e intelligencia logrou libertar.

Foi espantosa a evolução do jornalista hodierno entre nós. Não é facil no ambiente actual realizar as lutas, os soffrimentos e as difficuldades de empresas jornalisticas que viviam exclusivamente da sensação politica e da fidelidade de alguns leitores. O sr. Edmundo Bittencourt incorporou-se ao seu jornal, deu-lhe o fulgor do seu espirito e tambem o seu sangue e a sua vida.

Taes batalhas não se travam mais no jornalismo industrializado.

Os recursos e a natureza do jornalismo são hoje muito diversos e não confortam as angustias, os riscos e os sacrificios de outros tempos. Por isso mesmo agora difficilmente veremos surgir nas nossas redacções a figura de um chefe com a vigorosa expressão de um Edmundo Bittencourt.

Todo o prestigio e autoridade de que gosa o "Correio da Manhã", foi fruto dessa arvore frondosa que é o seu grande fundador. Em torno delle toda a imprensa brasileira se tem calado o mais que póde, reservando suas consagrações para personalidades como o sr. Herbert Moses e Casperon Libres.

Ha nesse silencio uma prova de respeito intuitivo. Verdadeiramente, uma figura como a do fundador do "Correio da Manhã" não comporta certos generos de manifestações. E se nos permittimos hoje interromper um silencio consagrado, é para honrar trinta annos de lutas infernaes da nossa imprensa selvagem, mas livre, honesta e patriotica.

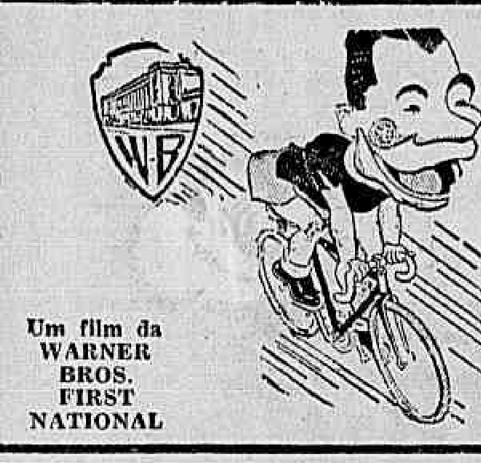

LA' SE FOI POR AGUA ABAIXO A "CAMPANHA DO SILENCIO"! (SIX DAY BIKE RIDER)

JOE. E. BROWN, o «Boca Larga»

LOUCO VARRIDO, VEM AHI, "PEDALANDO COM GOSTO"

E BERRANDO COMO ELLE SÓ'! VEM QUE NEM UM RAIO, ESTOURANDO PNEUS E DERRUBANDO POSTES!

SEG. FEIRA PALACIO

Nem você nem o "fan" de maior sagacidade adivinham o desfecho deste romance interpretado pelo formidavel creador de "Rotschild?"

Até Sabbado, o Jury de Flemington Pronunciará a Sentença!

QUANTO HAUPTMANN EMMAGRECEU — ATTEMORIZADO COM AS IDENTIFICAÇÕES — ATE' SABBADO, O VEREDICTO?

Testemunho inesperado — Miss Hildegard Alexandre, um modelo de Bronx, Nova York, entrando na Côrte de Flemington, acompanhada de um official da policia, onde declarou que tinha visto que Hauptmann espiava o doutor Condon em certo dia, pouco depois do rapto do menino de Lindbergh, numa estação em Fortham. O seu testemunho foi de grande valor para a accusação; mas a defesa tratou de desfazel-o e com habilidade a desacreditou perante o jury, onde se encontram quatro mulheres, por sua profissão de modelo

Até o fim desta semana, o jury de Flemington decidirá da sorte de Bruno Richard Hauptmann.

As sessões do tribunal, hoje, amanhã e depois, serão portanto testemunhas de debates, cujo calor jamais, talvez, attingiu a tamanhas proporções em julgamentos outros nos Estados Unidos.

São os mais sombrios possiveis para o réu os prenuncios do veredicto de Flemington. E' quasi certo que Hauptmann será julgado culpado e, portanto, condemnado á cadeira electrica.

Emquanto isso, o DIARIO CARIOCA dará aos seus leitores detalhes dos factos que occorrem no interior do palacio de justiça e entre os habitantes da pequena cidade do Estado de Nova Jersey e em volta das principaes personagens do "crime perfeito".

QUANTO HAUPTMANN EMMAGRECEU

Desde que se encontra preso, Bruno Richard Hauptmann perdeu 15 kilos de peso.

Depois que os peritos o identificaram como autor das cartas em que se exigia o resgate, o réu ficou visivelmente acabrunhado. Passou dois dias sem comer, não dorme senão por momentos.

Hauptmann passa as noites percorrendo a sua cella, andando para cima e para baixo. Os medicos que o examinaram disseram que elle soffria apenas de uma constipação violenta. E' evidente, porém, que está com o seu systema nervoso abalado.

ATEMORIZADO COM AS IDENTIFICAÇÕES

Um conhecido jurisconsulto "yankee", que faz diariamente um commentario pelo radio em torno do julgamento, attribue esse acabrunhamento do réu ás consequencias de uma identificação injusta, feita ás escuras e em logar distante de onde o crime occorreu, capaz, no emtanto, de provocar do jury um fatal engano.

Diz o distincto cultor das letras juridicas que não seria nenhum estranho que um homem, sob o peso de tão fortes accusações, se confessasse culpado, embora innocente.

Para justificar essa opinião, cita o seguinte caso:

"Em St. Louis, Estado de Missouri, a meados de 1934, um bonde, no qual viajavam tres passageiros, foi atacado por um homem que depois, assustado por qualquer coisa imprevista, fugiu.

Um policial de nome Siko, que estava proximo, lançou-se, porém, em perseguição do assaltador e sacando de seu revolver intimou-o a parar. Este virou-se rapido, conseguiu arrancar a arma da mão do policial e com ella mesmo o alvejou tres vezes a queima-roupa. Siko caiu e foi ali abandonado moribundo pelo criminoso.

Horas depois, um senhor chamado De More, se achava num restaurante conversando com um detective, quando o radio narrou o occorrido, dando os signaes do fugitivo. Esses signaes coincidiam exactamente com os de De More, que se fez pallido, dizendo ao policial ter de ir para o hotel em que residia afim de mudar de roupa.

Desconfiado, o detective seguiu De More e o prendeu. No processo que lhe foi movido, De More foi reconhecido pelos passageiros e motorneiro do bonde e pelo proprio Siko, que morreu dias depois.

De More, sob o peso de tamanhas provas e promessa de que não seria executado, tudo confessou e foi mandado para toda a vida a uma penitenciaria.

Mal, porém, esteve na prisão uns quinze dias, descobriu-se o verdadeiro culpado. De More disse, então, que atemorizado com as successivas identificações julgava-se perdido, preferindo "negociar uma reclusão perpetua em troca da morte pela cadeira electrica"...

ATE' SABBADO O VEREDICTO?

FLEMINGTON, Estado de Nova Jersey, 5 (U. P.) — Tudo faz crêr que a defesa de Bruno Richard Hauptmann continuará a tratar do caso ainda por dois dias, depois de terem deposto tres dos seus peritos em manuscriptos e tres testemunhas menores. Em seguida a accusação apresentará cerca de vinte testemunhas para a refutação, o que durará talvez um dia. Deante disso, é possivel que o jury possa abordar o caso ainda no sabbado da semana corrente. A discussão aqui em torno dos possiveis veredictos mostram que ha apenas uma remota possibilidade de uma pena inferior á de homicidio de primeiro grau.

TOSSES? BRONCHITES?
VINHO CREOSOTADO

O novo secretario do Lloyd Brasileiro

Desde ha tres dias que se acha investido nas funcções de secretario do Lloyd Brasileiro, o dr. Dantas Lima, ex-secretario da Associação Commercial de Recife e que desde ha muito vem emprestando áquella empresa de navegação, o seu valioso concurso.

Determinou essa medida do director do Lloyd, o facto de haver sido eleito deputado classista o commandante Ricardino, que vinha exercendo até agora aquellas funcções.

Dantas Lima é uma energia moça e dynamica. Com uma capacidade de trabalho invulgar, tem elle sabido se impôr na alta direcção daquella empresa, como um elemento dos mais efficientes.

Seu concurso, portanto, nesta phase de reorganização da nossa Marinha Mercante é indispensavel.

E mais indispensavel ainda se considerarmos que o Lloyd Brasileiro serve de base e modelo ás demais companhias de navegação.

LIVRARIA ALVES
Livros collegiaes e academicos

4107 - 200 Contos

De quarta-feira, dia 23, foi vendido e pago pelo

BRAHMA LOTERICO

GALERIA CRUZEIRO

Hoje — venderá novamente, os 200 CONTOS — Dia 9 de Fevereiro, 1.000 CONTOS, nos enveloppes da sorte.

Um dia de Calmaria na Camara

A Politica Capichaba Não Mais Agita os Debates — Discute-se o Projecto de Segurança -- As Votações -- Ainda a Demissão dos Grevistas Postaes

O sr. Antonio Carlos presidiu os trabalhos da sessão de hontem. Sobre a acta, falaram os srs. Sampaio Corrêa, Antonio Covello e Hypolito do Rego. O primeiro retificou trechos do seu discurso pronunciado na vespera e os outros solicitaram a transcripção nos annaes de um artigo sobre a situação do café.

A DEMISSÃO DOS GREVISTAS POSTAES

No expediente foi lido um officio do ministro da Viação, transmittindo as informações solicitadas pelo sr. João Villas-Boas relativas á demissão dos funccionarios postaes que constituiram o "comité" de gréve. Aquelle titular assegura como motivo para o acto do governo a "attitude insolita" dos funccionarios, por terem estes ameaçado de não voltarem ao trabalho emquanto não fossem attendidas as aspirações da classe.

AINDA A POLITICA DO ESPIRITO SANTO

O orador do expediente foi o sr. Lauro Santos, que voltou a tratar da politica do E. Santo, respondendo ao discurso do sr. Fernando de Abreu.

O orador desenvolve cerrada argumentação no sentido de mostrar os desmantelos do sr. Punaro Bley na interventoria capichaba, lendo documentos comprobatorios das suas asserções. O sr. Lauro Santos ficou na tribuna até o final da hora do expediente, continuando inscripto para proseguir mais tarde, em explicação pessoal.

CONTRA O PROJECTO DE SEGURANÇA

Entrando na ordem do dia o sr. Bergamini, a pretexto de discutir um requerimento de informações, pronunciou breve discurso combatendo o projecto de Segurança nacional.

VOTAÇÕES

Depois foram approvados: — requerimento numero 29, de 1935, do sr. Acurcio Torres, de informações sobre o teor do tratado assignado em Washington, entre o Brasil e os Estados-Unidos da America do Norte (discussão unica); requerimento n. 30, de 1935, do sr. Thiers Perissé, de informações sobre a adaptação a companhias estrangeiras, em face da Constituição (discussão unica); projecto n. 84, de 1935 abrindo o credito especial de rs 730$000, pelo Ministerio da Guerra, para pagamento de differença de vencimento do carpinteiro do "Stand" do Tiro Nacional; projecto n. 82-A, de 1935 suspendendo, até 31 de dezembro e 1935, a execução da tabella de ajudas de custo a que se refere o decreto n. 17.451, de 6 de outubro de 1926, e regulando provisoriamente o respectivo pagamento aos membros do Corpo Diplomatico; projecto n. 90, de 1935, derogando o decreto n. . . 23.501, de 27 de novembro de 1933; requerimento n. 31, de 1935, do sr. Negreiros Falcão, no sentido de ser incluido na Ordem do dia o projecto numero 15, de 1934.

Sobre êste ultimo requerimento pronunciaram breves palavras os srs. Mozart Lago, Raul Fernandes e Negreiros Falcão.

A seguir, em virtude de emendas, foi encerrada a discussão e remettido á Commissão de Segurança o projecto n. 86, de 1935, mandando adoptar na Policia Militar do Districto Federal, as promoções por antiguidade, aos postos de major, tenente-coronel; com parecer favoravel da Commissão de Segurança.

O FINAL DA SESSÃO

Após as votações, occuparam a tribuna os srs. Alvaro Ventura, que leu um discurso contra o projecto de Segurança, e o sr. Lauro Santos, que concluiu as suas considerações sobre a politica capichaba, iniciadas na hora do expediente.

QUANTOS PROCESSOS DERAM ENTRADA NA CAMARA DE REAJUSTAMENTO?

O sr. Mario Ramos apresentou á Camara, o seguinte requerimento:

"Requeremos que, por intermedio da mesa, sejam solicitadas ao exmo. sr. ministro da Fazenda as seguintes informações:

a) quantos processos tiveram entrada na Camara de Reajustamento para julgamento até 31 de janeiro ultimo e a importancia total das indemnizações pedidas nos mesmos;

b) dos processos entrados, quantos foram julgados até 31 de janeiro ultimo e o valor das indemnizações concedidas".

DR. JOSÉ DE ALBUQUERQUE
CLINICA ANDROLOGICA
Affecções venereas e não venereas dos orgãos sexuaes do homem. Perturbações funccionaes da sexualidade masculina. Diagnostico causal e tratamento da
IMPOTENCIA EM MOÇO
RUA 7 SETEMBRO, 207 De 1 ás 6 horas

Apresentação de Officiaes aviadores

Apresentaram-se, hontem, á directoria de Aviação Militar, os seguintes officiaes: tenente-coronel Gervasio Duncan de Lima Rodrigues, da D. Av., por ter sido nomeado chefe de divisão desta directoria; majores Altahyr Eugenio Rozsanyi, do Q. S. Av., por ter sido exonerado do cargo de chefe interino do Gabinete da D. Av., tendo sido nomeado para professor de "Tactica Aérea", da E. E. M., pelo prazo de 1 anno; e, por ter sido desligado, hontem, da D. Av.; Godofredo Vidal, da D. Av., e S. M. M., por ter vindo de São Paulo onde fôra como delegado da D. Av., na conferencia de prefeitos municipaes naquella cidade; José Felinto Trajano de Oliveira, do Q. S., por ter de seguir para a Europa com permissão do sr. ministro; cap. José da Silva Ribeiro Sobrinho, da D. Av., por ter sido promovido e ter sido mandado ficar addido á D. Av.

Levou um couce

O menino Custodio, de seis annos, filho de José Rodrigues, hontem, levou um couce de um bucephalo, ficando com fractura do frontal.

O infeliz menor foi soccorrido pela Assistencia do Meyer, e internado, a seguir, no Hospital de Prompto Soccorro.

CAIU DO BONDE

Na avenida Lauro Muller, hontem, ao saltar de um bonde em movimento, o operario Alfredo Pinto Carneiro, de 15 annos de edade, residente á rua Ibiapina, n. 207, perdeu o equilibrio e caiu no sólo.

Na quéda, Alfredo Pinto recebeu fractura do braço esquerdo, sendo soccorrido pela Assistencia, recolhendo-se em seguida á sua residencia.

RHEUMATHISMO?
ELIXIR de NOGUEIRA

Remessa de processo ao Gabinete de Pesquizas

O 3º delegado auxiliar, dr. Democrito de Almeida, remetteu ao gabinete de Pesquisas, o processo numero 18 para ser feita a avaliação indirecta de um brilhante de 5 quilates, negociado por Armando Zani, estabelecido com joias á rua Uruguayana, numero 37.

Para effeito de pagamento de vencimentos

Para effeito de pagamento de vencimentos, o titular da Marinha solicitou do delegado do Thesouro Brasileiro, em Londres, providencias no sentido de ser enviada ao Ministerio da Marinha, com a possivel brevidade, uma relação discriminada dos descontos a que estão sujeitos os officiaes de Marinha que se acham no estrangeiro.

Arrancados os pingentes de um bonde

O bonde da linha "Praia Formosa", trafegava superlotado.

Os passageiros eram na sua maioria, operarios, que se dirigiam para as residencias, afim de descansarem da labuta do dia.

Os pingentes eram sem conta e faziam verdadeiras gymnasticas para não perderem o equilibrio e cair ao sólo.

O recebedor, agarrando-se de balaustre em balaustre, pisando um e outro passageiro, ia fazendo a cobrança com grande difficuldade.

A tromba dagua, que desabára á tarde, sobre a cidade, inundára as ruas, de fórma que o transito de vehiculos tornára-se um tanto perigoso.

Quando o "transway" corria pela rua Pedro Alves, em demanda do ponto terminal, occorreu um lamentavel desastre.

O calçamento da rua, em pessimo estado, com a lama e as aguas da chuva tornou-se difficultoso para o transito de vehiculos.

Assim, em dado momento, quando um caminhão, que corria no mesmo sentido do bonde, tentou tomar a deanteira do mesmo, derrapou e indo alcançar o bonde, arrancou os pingentes: Antonio dos Santos Carvalho, solteiro, estivador, de 40 annos, residente á rua Domingo Fragoso, 102, em Terra Nova; Virgilio Ramon Bertolli, operario, solteiro, de 45 annos, residente á rua Viçoso n. 62, e Jorge Martins de Queiroz, operario de 14 annos, residente á rua Coronel Pedro Alves s|n.

Atirados violentamente ao sólo, os tres operarios ficaram feridos, tendo o primeiro, ferida contusa no supercilio esquerdo, o segundo, contusão na coxa esquerda e o terceiro, amputação da perna esquerda.

Os feridos foram soccorridos pela Assistencia, tendo os dois primeiros retirado-se para á residencia e o terceiro, internado em estado grave, no Hospital de Prompto Soccorro.

FERIDAS? ESPINHAS?
ELIXIR de NOGUEIRA

Theatro João Caetano

Hoje — Primeira representação da linda opereta, musica de **Schubert**

"A CASA DAS TRES MENINAS"

O maior successo da Companhia dos Irmãos Celestino

Anna — **Gilda de Abreu**; Schubert — **Pedro Celestino**; Grisi — **Aurora Aboim**

Todas as musicas e personagens da "A Symphonia Inacabada"

Grande orchestra — Luxuosa montagem — Enorme Comparsaria — **Amanhã — "A Casa das Tres Meninas"**

HA CINCOENTA MIL LEPROSOS NO BRASIL!

QUAES OS MEIOS DE QUE DISPOMOS PARA COMBATER ESSE FLAGELLO? — AS ACTIVIDADES DO CENTRO INTERNACIONAL DE LEPROLOGIA INSTALLADO NO RIO DE JANEIRO

OS DIRECTORES DAQUELLE INSTITUTO SCIENTIFICO EM VISITA AO HOSPITAL COLONIA DE CURUPAITY

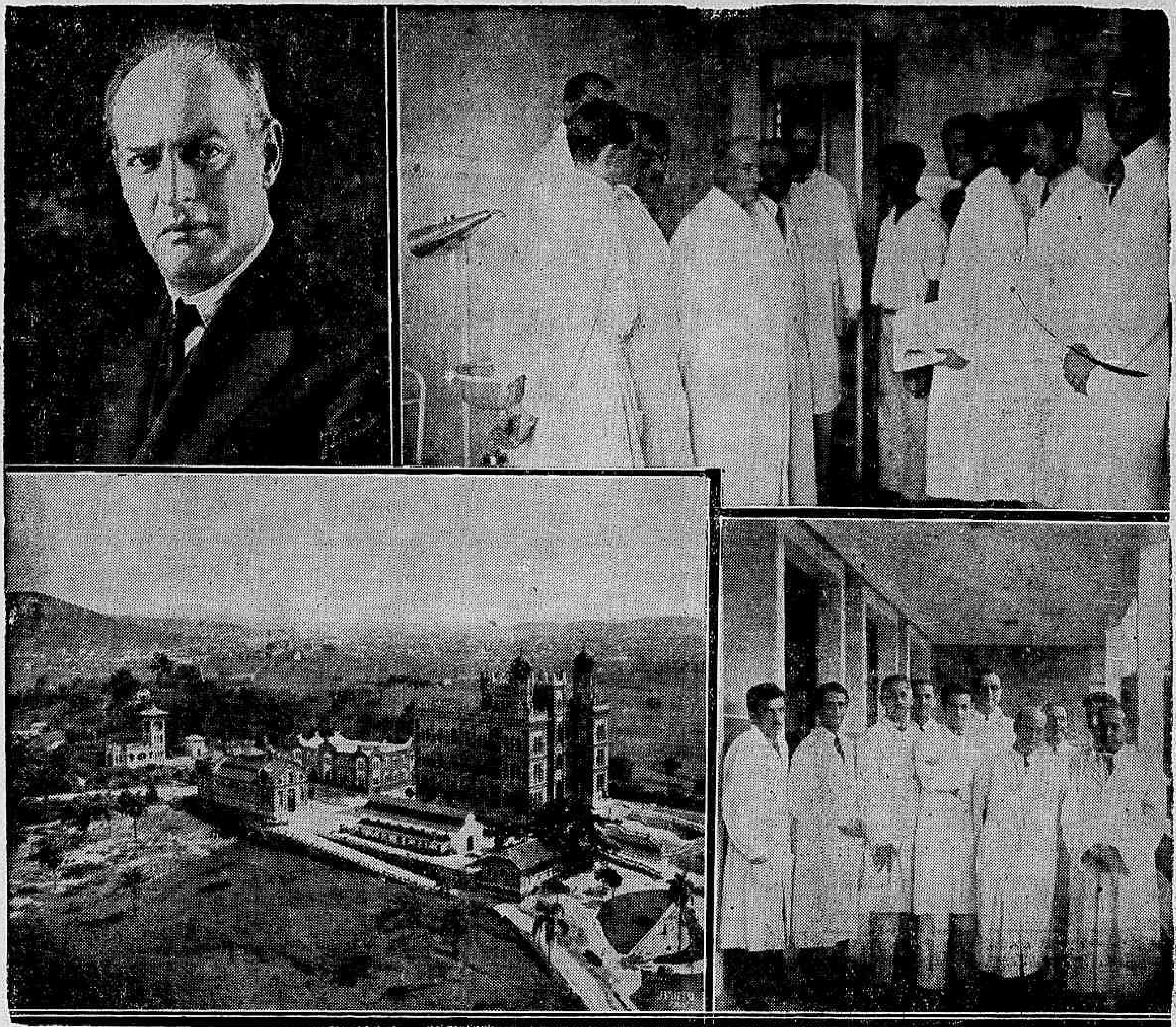

Ao alto e á esquerda: Cardoso Fontes, grande scientista brasileiro e um dos directores do Centro Internacional de Leprologia; á direita: varios directores do Centro em visita ao Hospital Colonial de Curupaityexaminam um doente que é apresentado pelo dr. H. C. de Souza Araujo. Em baixo e á esquerda: Uma vista maravilhosa do Instituto Oswaldo Cruz, onde se acha installada a séde do Centro Internacional de Leprologia; á direita: outro aspecto da visita, vendo-se varios medicos e os professores Cardoso Fontes, Rabello, Souza Araujo e H. Portugal

Com o elevado e patriotico objectivo de estudar a lépra em todas as suas manifestações e os processos efficientes de sua prophylaxia fundou-se, em nossa capital, em abril do anno findo, o Centro Internacional de Leprologia.

Tal acontecimento assignalou brilhante victoria dos leprologos brasileiros, que de longa data se vinham batendo com denodo para conseguirem do Governo mais attenção pelo problema de luta contra a lepra no Brasil. E marcou tambem o inicio de uma nova phase de estudos, feitos sob a egide da nova organização de estudos especializados sobre aquella doença.

Com séde no Instituto Oswaldo Cruz, foi o Centro criado por um consorcio entre o Governo do Brasil, a Liga das Nações e o sr. Guilherme Guinle, que se mostrou interessado em vêr combatido efficientemente o mal de Hansen em nosso paiz e quiz contribuir para que fosse levado á realidade o plano de criação daquelle instituto de pesquisas scientificas. Reune, hoje, o Centro Internacional de Leprologia, nomes dos mais illustres leprologos brasileiros e notaveis especialistas estrangeiros. E' facil avaliar a consideravel somma de reaes beneficios que tem recebido e que, por certo, gosará o nosso paiz da actividade desse instituto scientifico.

EM VISITA A' SECRETARIA DO CENTRO

Proseguindo na série de reportagens, afim de fixar os aspectos mais importantes da luta contra a lepra em nosso meio, visitamos a secretaria do Centro Internacional de Leprologia. Installado amplamente no Instituto Oswaldo Cruz, a secretaria do Centro encarrega-se de toda uma vasta correspondencia, estabelecendo a ligação entre os differentes nucleos de estudo da lepra, além da confecção dos relatorios e estatisticas.

Lá encontramos em actividade intensa o dr. H. C. de Souza Araujo, devotado batalhador pela causa, que, no momento, respondia a varias cartas e consultas oriundas de varios paizes.

ADMINISTRAÇÃO

O Centro Internacional de Leprologia é administrado por um Conselho de Administração, que é o proprio Comité de Hygiene da Liga das Nações, e por um grupo de directores no Brasil, composto de sete membros: dr. Guilherme Guinle, presidente; dr. Et. Burnet, delegado da Liga; dr. Eduardo Rabello, professor da Faculdade de Medicina; os directores do Instituto Oswaldo Cruz e do Departamento Nacional de Saude Publica, um delegado da Argentina e outro da Colombia.

FUNCCIONAMENTO

Além da secretaria do Centro, funccionam no Instituto Oswaldo Cruz quatro secções: Clinica e Epidemia, chefiada pelo dr. H. C. de Souza Araujo; Chimica e Therapeutica, a cargo do dr. Carneiro Phelippe; Bacteriologia e Immunologia, chefiada pelo dr. J. Costa Cruz; Etiopathogenia e Experimentação, sob a chefia do dr. H. Aragão.

SUB-CENTRO DE CURUPAITY

O Centro Internacional de Leprologia tem um sub-centro, installado no Hospital de Curupaity, importante colonia de hansenianos, installada no Rio de Janeiro, em Jacarépaguá. Este sub-centro está sob a direcção do dr. Theophilo de Almeida, director daquelle Hospital-Colonia, e trabalham nelle os drs. H. Portugal, H. Moura Costa, A. Rodriguez e A. Ferreira da Rosa. Em Curupaity se realizam constantemente importantes estudos sobre o tratamento da lepra.

DIRECTORES DO CENTRO EM VISITA AO HOSPITAL-COLONIA, DE CURUPAITY

Periodicamente, reunem-se os directores do Centro para deliberar sobre os differentes assumptos. Para a semana finda haviam sido elles convidados para uma visita ao Hospital-Colonia de Curupaity. Na quinta-feira, encontraram-se em Jacarépaguá varios directores do Centro Internacional de Leprologia: professores Cardoso Fontes, Eduardo Rabello, Souza Araujo, Hildebrando Portugal, H. de Moura Costa e varios outros membros daquelle instituto scientifico. Achando-se actualmente na direcção do hospital — por impedimento do doutor Theophilo de Almeida — o dr. H. Portugal acompanhou os visitantes ás differentes secções daquelle isolamento. Durante a visita foram apresentados casos de lepra que regrediram com o tratamento que se está alli praticando actualmente, sob a orientação dos drs. Souza Araujo, H. Portugal e Moura Costa.

UM CONGRESSO SOBRE LEPRA NO RIO DE JANEIRO?

Falando ao dr. H. C. de Souza Araujo, na secretaria do Centro Internacional de Leprologia, tivemos a informação de que era provavel a realização, nesta capital, de um congresso medico sobre a lepra. Taes reuniões scientificas realizam-se periodicamente nos centros mais importantes de estudos e pesquisas sobre o mal de Hansen. O ultimo congresso teve logar em Strasburgo e da sua realização em nosso paiz muito teriamos que lucrar. Seria um novo estimulo para a solução desse importante problema, que tão sériamente ameaça tomar proporções maiores ainda do que as actuaes no Brasil.

Não confundam

BANAVITA

com as bananadas communs

BANAVITA

é um super-creme de bananas, rico em vitaminas A. B. C., contendo: BANANA — LEITE — GUARANA' e ASSUCAR, scientificamente dosado, livre de toda acidez.

E' um doce alimento de alto poder nutritivo e grande digestibilidade. Peça uma caixa ao seu fornecedor agora mesmo.

S/A. Fabrica Docevita
RUA BUENOS AIRES, 87
TEL. 23-4432

SO' PARA HOMENS

Comprem na fabrica o seu calçado. A differença de preço é formidavel. — 169, RUA SENADOR POMPEU, 169. (Esquina Visconde da Gavea)

O dr. Lopes de Castro, reitera o offerecimento de seus serviços clinicos, ao pessoal do DIARIO CARIOCA

O dr. Lopes de Castro que acaba de mudar o horario de suas consultas á avenida Rio Branco n. 143, 1º andar, para as segundas, quartas e sextas-feiras, de 10 ás 12 horas, aproveitou esse ensejo para nos reiterar o offerecimento de seus prestimos de habil homeopatha, quer como clinica geral, quer como occulista.

Ao illustre esculapio os nossos agradecimentos.

Dispensas na Marinha

O ministro da Marinha resolveu dispensar os officiaes abaixo mencionados, das seguintes commissões: capitão de fragata Sylvio de Noronha, do Serviço da Directoria do Ensino Naval e o capitão de corveta engenheiro naval, Zenethilde Magno de Carvalho, das funcções de vice-director da Directoria do Armamento da Marinha.

Classificado no 5.° Regimento de Aviação

O director da Escola de Aviação Militar classificou hontem, respectivamente, no 5º regimento de Aviação, com séde em Curityba, e na Escola de Aviação, no Campo dos Affonsos, os sargentos mecanicos de aviação Durval Leal Figueiredo e Jayme de Souza.

Associação de Auxilios Mutuos dos Empregados da Santa Casa

A Associação de Auxilios Mutuos dos Empre[illegible] da Santa Casa da Misericordia, solennizando a data natalicia do sr. dr. Miguel de Carvalho, seu grande bemfeitor, fará, amanhã, 7 do corrente, mez, ás 11 horas, no Cemiterio de São João Baptista, uma romaria ao tumulo dos seus saudosos paes e de sua extremosa esposa, d. Isabel de Carvalho, por ella mandada ornamentar.

Como complemento desta piedosa manifestação, fará tambem celebrar em dia não designado, missa em acção de graças pelo 86º anniversario natalicio daquelle mesmo sr.

QUANDO A "ESQUINA DA SORTE" FALHAR UM DENTE NA GALLINHA NASCERÁ!...,

HOJE
200 CONTOS

Inteiros	30$000
Meios	15$000
Fracções	3$000
Env. Talisman	30$000

R. OUVIDOR, 50 - ESQ. 1.° MARÇO

CASA GUIMARÃES

Este annuncio foi baseado na legenda de autoria do Snr. Brown - Rua Divisoria, 138 - Um dos concurrentes do nosso Concurso de legendas. Rio.

Os Accôrdos de Londres

O Sr. Flandin, Falando na Camara dos Deputados, Disse Que "Cada Paiz Tem o Direito e o Dever de Organizar Sua Propria Segurança, de Sorte Que Urge Definir o Que São as Garantias de Segurança

PARIS, 5 (U. P.) — Prestando declarações á Camara dos Deputados, a proposito dos entendimentos que vem de ter em Londres com os ministros inglezes, disse o primeiro ministro Pierre Etienne Flandin que taes accordos "não devem ser comprehendidos sob um criterio erroneo, e que consistem em principios lançados na previsão de futuras conversações, pois os dois governos terão de agir novamente em conjunto quando receberem as respostas aos convites que fizeram."

Expondo as linhas geraes daquelles entendimentos, reiterou a affirmação de que o rearmamento da Allemanha e a retirada do Reich da Liga das Nações criaram uma situação nova. E frisou: "Pensamos que seria importuno dar qualquer pretexto, a quem quer que fosse, para evitar as obrigações decorrentes da organização da paz internacional."

Pierre Flandin

Accentuou que os accordos de Londres "não traziam alteração á politica franceza, não se tendo sequer cogitado de tirar da alçada da Liga das Nações o problema que affecta o conjunto das Nações, problema que não poderá ser resolvido com a ausencia de alguns paizes. Cada paiz tem o direito e o dever de organizar sua propria segurança, de sorte que urge definir o que são as garantias de segurança para cada paiz."

Focalizando a applicação pratica dos accordos, disse: "Agimos no sentido de estabelecer reciproca, completa assistencia entre a França e a Inglaterra, e acreditamos que tambem outras nações estão interessadas em remover o perigo de uma aggressão, dando a decisão de convidarmos a delles participarem as demais potencias signatarias do tratado de Locarno. Não se trata de um substitutivo ao pacto de Locarno, mas visa-se antes completal-o por um entendimento que estabeleça processo mais rapido de acção, com menos sancção e mais prevenção. Não devemos multiplicar os tropeços demasiados grandes que conduzem á guerra, por isso lançamos as bases de um systema preventivo contra as ameaças de ataques aéreos."

Explicou que a genese das conversações com os ministros inglezes jazia "em grande identidade de vistas, quanto á organização da paz na Europa. Concordamos em que o trabalho da limitação de armamentos deverá ser continuado e urge lançar mão de todos os recursos, afim de se firmar uma convenção geral a respeito. Por que meios? Reconhecendo a todos os paizes egualdade de direitos á segurança."

PUBLICAÇÕES

"A PANIFICADORA"

Recebemos o numero de fevereiro de "A Panificadora", orgão official da Associação de Proprietarios de Padarias desta capital. Trata-se de excellente publicação mensal especializada que traz em seu variado texto, além de materia de alto interesse para os industriaes de panificação e confeitaria, um vasto noticiario de actividades associativas nacionaes e estrangeiras e nitidas gravuras. No numero em apreço, optimamente impresso e bem apresentado, destacam-se o relatorio da directoria A. P. P., o noticiario relativo ás convenções collectivas de trabalho e uma linda pagina dedicada ao anniversario da fundação do Rio de Janeiro, além das costumeiras secções de sociaes, informações diversas, questões technicas, etc.

Partiu para a Bahia em viagem de inspecção o director geral dos Correios e Telegraphos

Em companhia de seu official de gabinete dr. Jayme França, partiu hontem, ás 6 horas da manhã, em avião da Panair, com destino ao Estado da Bahia, o dr. Leonidas de Siqueira Menezes, director geral dos Correios e Telegraphos.

S. s. inspeccionará os serviços postaes e telegraphicos no interior daquelle Estado, devendo regressar ao Rio de Janeiro, no fim do corrente mez.

As novas installações da succursal dos Correios e Telegraphos de Copacabana

Com a presença das altas autoridades postaes-telegraphicas realizou-se, hontem, á tarde, a inauguração das novas installações da succursal de Correios e Telegraphos de Copacabana.

No acto, que foi presidido pelo dr. Raul de Azevedo, director regional, usou da palavra o chefe do correio local — 2º official, Lindolpho Assumpção, congratulando-se com a alta administração pelos novos melhoramentos daquella dependencia postal-telegraphica.

Encerrando a inauguração, que teve a assistencia de varios representantes da imprensa, falou o director regional, dr. Raul de Azevedo, que, entregando ao publico, os referidos melhoramentos e enaltecendo a obra da administração federal em beneficio do paiz.

Para maior facilidade do Commercio a CAIXA ECONOMICA mantem em sua Matriz, Agencias e Filiaes postos de venda de SELLOS ADHESIVOS E MERCANTIS

CINEMA

Mesmo depois de conhecel-o, não conte a ninguem o desfecho do "Ultimo Gentilhomem"!

As pessoas muito habituadas a frequentar cinema, affirmam que tanta é a sua experiencia que em regra geral, na segunda ou terceira parte de um film, já sabem infallivelmente qual será o seu desfecho. E' sempre na certa o castigo do máo e a victoria do bom, o casamento da quando se trata de uma mocinha com o galã, ou comedia á Eddie Cantor, tudo tem como remate um "gag" de maior hilaridade. Pois em "O Ultimo Gentilhomem", toda a argucia do "fan", mesmo o mais familiarisado com os desfechos convencionaes do cinema, vão encontrar motivo para fazer um "test" definitivo nesse sentido. O protagonista de "O Ultimo Gentilhomem" — George Arliss—morre uns dez minutos antes de terminar o film. Mas morre de verdade! E tudo se apresenta, a partir dahi, complicadissimo, pois a solução da trama que serve de motivo ao film, exige a presença do protagonista, que é o maravilhoso interprete de "A Casa de Rothschild". De que maneira terminará, então, "O Ultimo Gentilhomem"?

George Arliss, o genial interprete de "A Casa de Rothschild", vae apparecer novamente em o "Ultimo Gentilhomem" segunda-feira no Odeon

Temos certeza que nem você, nem ninguem, poderá advinhar, a menos que qualquer informação nesse sentido tenha colhido em alguma publicação americana. Mas si não tem essa informação, valhe-se do ensejo para divertir o espirito, e faça esforços mentaes para adivinhar o remate do film interessantissimo que a "United Artists" vae estrear, segunda-feira, no Odeon. Mesmo depois de conhecel-o, não o conte a ninguem para saber até onde vae a argucia dos outros "fans" seus conhecidos...

O ultimo assalto — Segunda-feira, 11 — No Pathé Palace"

Randolph Scott, figura varonil e attraente, é o interprete principal. Elle é o homem de aço, desatinado e resoluto, cuja esperança era a sua bravura e cujos dominios, os espaços infinitos banhados de sol. Nada teme, enfrenta todos os perigos e sente-se feliz, porque ama e é amado, e por causa desse amor, quantas vezes elle expõe a sua vida!

"O ultimo assalto" é um film romantico, epico e admiravel, cujo argumento foi confiado e seu desempenho, a artistas como estes: Randolph Scott, Monte Blue, Barbara Fritchie, Fred Kohler etc.

Vienna eterna! As immortaes melodias de Strauss, cantadas pela mais linda viennense Magda Schneider

Uma feliz idéa, teve o grande director de "Princeza das Czardas" George Jacoby, em fazer um film, que runisse todo o verdadeiro ambiente viennense, suas musicas, seus amores.

O film se chamará "Vienna Eterna" interpretada pela querida Magda Schneider, que cantará as inesqueciveis melodias de Strauss, sendo acompanhado pela Grande Orchestra Philarmonica de Vienna, que veremos pela primeira vez filmada, e que executará toda a conhecida valsa "Historietas dos Bosques Viennenses". Esta maravilhosa opereta o inconfundivel Programma Art nos irá apresentar em breve.

O meu amigo casaria com uma garçonette?

Estamos quasi certos que á pergunta: — "Casar com uma garçonette?" — "com uma dessas pequenas que servem nos bars?" — Não! Está claro que a pergunta é dirigida a individuos de uma certda clase, como por exemplo o joven Carlos Maria Raveck, filho de gente rica e distincta.

Mas é preciso que distingamos uma coisa: — aqui no Rio, a classe das garçonettes, com excepções sempre muito dignas, não é lá de muitas recommendações.

Mas não se dá o mesmo na Europa, principalmente nas cidades do interior em que a mulher, precisando ganhar a vida, serve nos bars.

Mesmo em Vienna e em Berlim, os "Biergarten" estão chelos dellas, e muitas vezes moças que tiveram uma certa distincção. Nesse caso a resposta não poderia ser um "não!", como não disse "não!" o noso joven Raveck, na linda comedia musicada "Gozae a Vida", que a Ufa fez e o Programma Art vae exhibir a partir da proxima segunda-feira, no cinema Gloria — por signal que a linda e loura garçonette é Dorit Kreysler.

O Az dos Cameramens

Chega hoje em avião, Charles Herbert, o "az" dos Tapetes Magicos da Fox Film. Por motivo de sua passagem pelo Rio, será offerecido ás 5 horas da tarde á imprensa carioca, na séde da Fox Film, um amistoso cocktail de saudação a este consagrado "cameraman" que dentro em breve estará de regresso de Buenos Aires, para focalizar aspectos do Rio afim de revelar as bellezas de nossa capital no resto do mundo!

Henry Garat — Meg Lemonnier

Applaudida na comedia parisiense e na operta moderna — "Broadway", "Good News", "Arsene Lupin", etc — e depois acabando de consolidar o seu renome de grande actriz com "Roi Pansole", o colossal exito do theatro dos "Bouffes Parisiens", Meg Lemonnier era já uma consagrada quando abordou o cinema que lhe deu outros triumphos de egual valor.

A sua belleza, a sua fascinação, a sua vivacidade de espirito, a sua fina malicia formaram suas mãos, através das suas producções cinematographicas, o sceptro da sua realeza artistica.

Sensibilidade rara, naturalidade pasmosa, interpretação espontanea, — eis os caracteristicos dessa actriz de escól que na semana proxima o Imperio re-apresentará num dos seus melhores trabalhos: "Bairro dos Artistas".

Como "partenaire", neste seu novo trabalho para a Paramount, Henry Garat, o mais moderno e encantador dos "jeunnes premiers".

Comediante distincto a quem anima a mais espirituosa fantasia, "diseur" impeccavel, cantor de voz suggestiva, elle sem difficuldade incorporou o publico ás suas conquistas de todo o mundo.

"Bairro dos Artistas é uma edição especial da Paramount, que Alexander Korda dirigiu com a sua usual mestria.

"Lagrimas de Homem" e "Paris eu te amo" — hoje no cine-Ipanema

O Cine-Ipanema nos dá hoje um programma novo com um film da United Artists — "Lagrimas de Homem", com H. B. Warner — e mais Henri Garat e Meg Lemonier no trabalho da Paramount "Paris eu te amo".

A "Carioca" volta a alegrar os nossos ouvidos

O carnaval se approxima e justo era que a musica e a dansa de maior successo do anno passado voltassem aos ouvidos do publico, nestes momentos de intensa alegria, em que a gente só pensa dansar o mais possivel.

A "Carioca" vae ter, com o samba e a marcha, as honras do Carnaval e por isso o cinema Broadway vae exhibir segunda-feira, de novo "Voando para o Rio" para que o publico possa ver como Fred Astaire e Ginger Rogers ezecutam os passos electrizantes dessa dansa que levou, ao mundo inteiro, o nome do Rio de Janeiro.

A partir, pois, de segunda-feira, na téla daquelle cinema, poderemos gosar de novo as delicias que nos proporcionou "Voando para o Rio", e ver Dolores del Rio, Raul Roullen, Ginger Rogers e Fred Astaire nas sequencias adoraveis do film da RKO-Radio.

Ai dos postes da Light! Não vae sobrar um só menos!

"PEDALANDO COM GOSTO", O "BOCA LARGA" VEM AHI, "ZUNINDO!"

Uma scena de "Pedalando com gosto", que vamos ver segunda-feira no Palacio

"O Bocca Larga" já está pertinho. "Pedalando com gosto", sentindo as canellas em fogo e um grande vacuo no cerebro, montado numa bicycleta amphibia, sem pharoletes e tendo como buzina aquelles berros tremendos, ahi vem elle, louco varrido, com uma licença especial para ser maluco como bem entender.

Tirou uma recta de Hollywood, do studio da Warner First National, ao Palacio Theatro e mais veloz que o Irineu Corrêa, não respeitando signaes vermelhos, vem zunindo, como um bolido.

Os pneus da bicycleta já estão mais carecas que uma bola de bilhar, mas a velocidade não diminue! Com elle vem uma nova qualidade de "uva", saborosissima: Maxyne Doyle, a quem o "Boca Larga" traz "de reboque".

A Cia. Brasileira de Cinemas e a Warner First National pretendem agarral-o com geito para que os "fans" o vejam, no dia 11, no Palacio.

Antes, porém, o "Boca Larga" vae fazer balburdia em pleno coração da cidade. Por isso aconselhamos á população que salte depressa para a calçada, pois vae ser um "Deus nos acuda"!

Os novos records da natação carioca

A Federação Aquatica do Rio de Janeiro vem de homologar os seguintes records, obtidos nos concursos aquaticos promovidos pelo Club de Natação e Regatas, em 13 e 20 de janeiro, na piscina do C. R. Guanabara.

"RECORDS" CARIOCAS:

800 metros — nado livre — Luiz Steele — Tempo: 12'32".

1.500 metros — nado livre — Luiz Steele — Tempo: 24'20".

"RECORDS" DE CLASSE:

Meninos "mosquitos" — 50 metros, nado livre — Helio Godoy Tavares, tempo: 40".

Meninos "mosquitos" — 50 metros nado de costas — Helio Godoy Tavares — Tempo: 50".

Meninas — 50 metros — nado de costas — Yvonne Osorio de Almeida — Tempo: 52 4/5".

Meninas de 2 categoria — 100 metros — nado livre — Decio Amaral Filho — Tempo: 1'12" 2/5.

Meninos de 2 categoria. — 3x100 metros, em 3 nados — Decio Amaral Filho — Carlos Lopes Cardoso e Francisco José Rollo da Fonseca — Tempo: 4.35".

Homens, juniors — 1.500 metros — nado livre — Luiz Steele, tempo: 24'20".

"Sorte de Verdade" — Quinta-feira, no Pathé

COM JOHN WAYNE — O MAIS JOVEN E MAIS AUDACIOSO DOS COW-BOYS

Antigamente os films, de cow-boys quasi que invariavelmente tinham o mesmo enredo, assim como reproduziam quasi que integralmente as mesmas aventuras. Eram bons, não ha duvida, mas, não primavam pela novidade.

Quem via uma fita, podia dizer que tinha visto todas. Havia apenas mudança de artistas e de scenarios. Hoje, e o contrario, cada film de cow-boy encerra uma novidade. Ha muitos imprevistos no argumento, e vê-se que a intelligencia e o talento trabalharam apresentando coisas verdadeiramente sensacionaes e que jámais tinham sido vistas em film de taes generos.

Regeneração do Medigo

Warner Baxter o galã da edade perigosa gosa de um prestigio feminino fulminante. Annuncia-se um film do elegante artista da Fox, accorrem todas as mulheres na certeza de apreciarem um bello desempenho.

Ainda agora o Rex annuncia para segunda-feira — "Regeneração do Medico" — um film no qual Baxter realiza mais uma brilhantissima "performance" artistica! Madge Evans este mimo de mulher é a sua "leading" formando assim um casal de artistas digno da apreciação de todos os verdadeiros "fans".

Drama de uma potente emoção, "Regeneração do Medico", reaffirma mais uma vez o prestigio de Warner Baxter como homem e como artista brilhantissimo do cinema americano!

Norma Shearer — Fredric March — Charles Laughton

Tres figuras admiraveis. "The Barrets of Wimpole Street" ganhou de Irving Thalberg, ou melhor, da Metro Goldwyn-Mayer os mais admiraveis interpretes: Norma Shearer, Fredric March e Charles Laughton.

Vamos conhecer os amores da poetisa Elizabeth Barrett e do poeta Robert Browning.

Esse film marcou na America e na Inglaterra successo espantoso. Sua permanencia no cartaz do "Capitol" estendeu-se por quatro semanas, facto até hoje só verificado uma vez.

O "Capitol" é um cinema de 5.200 localidades, no qual os films costumam ficar apenas uma semana!

Kathe Von Nagy — em "Rosas Viennenses"

Kathe von Nagy, a linda protagonista de "Rosas Vienenses"

Um film como o "fan" gosta: — enredo leve, artista querida, musica encantadora. Uma comedia musicada da Ufa — "Rosas Viennenses".

No enredo uma ponta de malicia, um fundo brejeiro.

A montagem é luxuosa, pois que nos leva aos tempos de Maria Thereza, imperatriz da Austria. E, como artista principal, essa Kathe Von Nagy, a deliciosa moreninha que a Ufa foi buscar na Hungria e elevou ao céo das altas constellações do cinema.

E nós vamos ter "Rosas Vienenses" no proximo dia 18, no Odeon, apresentado pelo Programma Art.

Warner BAXTER
REGENERAÇÃO DO MEDICO
Accusado por um erro que não commettera, partiu em busca do esquecimento e encontrou... o Amor!
FOX
2a feira
REX

Ainda o Rumoroso Processo dos Majores Aviadores Carlos Chevalier e Araripe Rocha Lima

ACCUSAÇÕES CONTRA O GENERAL GASPAR DUTRA E TEN. CEL. MENDES DE MORAES

O P. G. J. M., EM PARECER, DECLARA NÃO ENCONTRAR ELEMENTOS PARA PROCEDER CRIMINALMENTE CONTRA O 1.° DAQUELLES MILITARES — O PROMOTOR, DA AUDITORIA DO D. P. E., ENTRETANTO, PROCURA APURAR AS ACCUSAÇÕES RELATIVAS AO 2.°

A' primeira vista parecia terminado o rumoroso processo em que se viram envolvidos os majores aviadores Carlos Saldanha da Gama Chevalier e Adalberto Araripe da Rocha Lima, com a decisão do Conselho de Justiça, da Auditoria do Departamento do Pessoal do Exercito, pelo archivamento do pocesso, á vista do decreto de amnistia que favoreceu aos dous accusados. Entretanto, nessa decisão, o Conselho não encerrou a sua acção, porquanto decidiu nos seguintes termos: "Vistos e examinados os autos, o Conselho de Justiça attendendo que a promotoria militar na sua promoção de folhas reconhece que no tocante á tentativa de suborno por parte do major Saldanha da Gama Chevalier ao major Adalberto Araripe da Rocha Lima, se prende ao movimento revolucionario irrompido no Estado de S. Paulo, em 9 de julho de 1932; attendendo que, quanto ás demais accusações, versam sobre factos que ainda não se encontram devidamente elucidados; attendendo que no final da mesma promoção pediu fosse o inquerito archivado quanto a tentativa de suborno, por se encontrarem amparados os dois officiaes pelo decreto numero 24.297, de 28 de maio de 1934; por tudo isso, o Conselho de Justiça resolve deferir o que pede o M. P. e mandar que, observados os prazos da lei, sejam os autos remettidos ao exmo. sr. dr. procurador geral da Justiça Militar, afim de que aprecie como fôr de justiça, as demais accusações existentes no inquerito e documentos a elle apensos. Em 7 de dezembro de 1934."

Como se vê, o Conselho de Justiça pretende agora apurar o que possa haver de criminoso em torno de accusações existentes nos autos e referentes ao general Gaspar Dutra, director da Aviação Militar, e tenente-coronel Mendes de Moraes.

Por isso foram os autos conclusos ao procurador geral da Justiça Militar, para que s. ex., em parecer, opinasse a respeito. Essa autoridade, porém, nada encontrou que a habilitasse a vêr indicios criminosos no que diz respeito ao director da Aviação Militar, o unico, aliás, dos militares envolvidos, que, pela sua patente, lhe cabia denunciar, na hypothese de ser caso disso, conforme parecer que se segue: "Pelo exame dos presentes autos, convencido de que não revelam elles a existencia de nenhuma infracção penal commettida pelo general director da Aviação Militar; assim, não ha como promover a sua responsabilidade criminal. Ao propôr o aproveitamento do major Rocha Lima na Circumscripção de Recrutamento, o referido general declarou que não havia logar onde o pudesse aproveitar no serviço sob sua direcção. Se todos os logares na Aviação estavam occupados, embora o fossem por officiaes de patentes inferiores á do major Rocha Lima, não se póde qualificar de falsa a informação do general Dutra. O general não achou conveniente a substituição de qualquer desses officiaes pelo major; e o seu modo de vêr foi approvado pelo ministro da Guerra. Aliás, o major Rocha Lima não attribue ao director da Aviação a responsabilidade dessa informação e, sim, a auxiliares seus. O documento invocado pelo major Rocha Lima como indicativo de coacção por parte do general Dutra, de testemunhas que depuzeram no inquerito junto, em que fôra indiciado, é uma simples requisição á policia para a descoberta do paradeiro de pessôa que deveria depôr. Como se vê, trata-se de um expediente commum a que os encarregados de inqueritos recorrem frequentemente. Não ha, tambem, indicação procedente de qualquer acto revelador de parcialidade na direcção do dito inquerito praticado pelo mencionado general. Restituam-se, pois, os autos á Auditoria de origem, para os fins de direito. Rio de Janeiro, 25 de Janeiro de 1935. — (a) Washington Vaz de Mello, procurador geral."

Voltando, hontem, os autos á Auditoria, teve delles vista o respectivo promotor que, por ser de sua competencia, requereu remessa de cópias das peças existentes nos autos, referentes ás accusações formuladas contra o tenente-coronel aviador Mendes de Moraes, para servirem de elementos ao inquerito administrativo que requererá no intuito de apural-as devidamente e proceder, deante das conclusões do inquerito, na forma da lei. Tudo isto significa que o rumoroso processo, longe de terminar, continúa em fóco e promette surpresa.

CASA DO CABOCLO

HOJE — A's 4.15
— A's 8 e 10 horas:
Mais tres sessões com a impagavel revista-carnavalesca
CARNAVAL TA' - HI
de Duque e Paulo Orlando, interpretada por todo o elenco e mais ARTHUR COSTA, o "rei do samba" que voltou a fazer parte do conjunto.

ACADEMIA DE COMMERCIO
Officializada e fiscalizada — Decana do ensino commercial. Peçam prospectos — Praça 15 de Novembro — Tel. 23-3227

RIVAL
HOJE e AMANHA ás 20 e 22 horas, ULTIMAS REPRESENTAÇÕES DA NOTAVEL COMEDIA QUE ESTA' HA 21 DIAS NO CARTAZ, ENTHUSIASTICAMENTE APPLAUDIDA:
O AMOR ENVELHECEU
AMANA haverá, ás 16 horas, a ULTIMA VESPERAL DAS MOÇAS, a preços reduzidos
SEXTA-FEIRA: em festa artistica de Hortencia Santos e Liana Alba, "primeiras" da notavel comedia de ABADIE:
LONGE DOS OLHOS

SILICOL
Do Professor Dr. ERNST LAVES (HANNOVER, ALLEMANHA)
Approvado pelo Departamento Nacional de Saude Publica em 5-9-1927, sob n.° 378
GOSTO AGRADAVEL, EM COMPRIMIDOS DE 0,10 GRS. DE ACIDO SILICICO COLLOIDAL, LIGADO A' ALBUMINA E SOLUVEL NOS INTESTINOS
O MEDICAMENTO IDEAL CONTRA A TUBERCULOSE
MAXIMA ABSORPÇÃO E RETENÇÃO NO ORGANISMO
Vendedores autorizados no Brasil J. RIBEIRO BRANCO & CIA.
Rua Libero Badaró, 38-A e 38-B. Tel. 2-1690 — São Paulo

PROSEGUEM VICTORIOSAMENTE, NO DRAMA, COMO VENCERAM, ANTES, COM A COMEDIA

JAMES CAGNEY
JOAN BLONDELL
VICTOR JORY • FRANK CRAVEN

O Homem Que Eu Perdi
(HE WAS HER MAN)
HOJE e por toda a semana
NO GLORIA
A's 2.00 — 3.40 — 5.20 — 7.00 — 8.40 — 10.20 horas

PORQUE RENUNCIOU O PRESIDENTE DA FEDERAÇÃO INDUSTRIAL DO BRASIL

O Sr. Oliveira Passos Fala ao DIARIO CARIOCA

O sr. Francisco de Oliveira Passos acaba de renunciar a presidencia da Federação Industrial do Brasil, que vinha exercendo ha oito annos, e, tambem, a delegação junto á Confederação Industrial do Brasil. Deputado na presente legislatura, o sr. Oliveira Passos vem desempenhando com brilho o seu mandato, tendo destacada actuação na Assembléa Nacional Constituinte. Renunciando o elevado cargo que de ha longo tempo vem occupando, o sr. Oliveira Passos deixou, na Federação Industrial, uma série de assignalados serviços ás classes industriaes. Hontem, á noite, estivemos em sua residencia, afim de melhor nos informar quanto aos motivos que o levaram a tomar tão radical resolução.

Sr. Oliveira Passos

O DISTRICTO FEDERAL FOI PRETERIDO

— Preliminarmente devo dizer que, no inicio das conversações para a eleição dos representantes do grupo dos empregadores da industria na Camara dos Deputados, ficou estabelecido que fosse reservado ao Districto um logar apenas dos sete a serem preenchidos nessa representação. São Paulo e Minas lograram, entretanto, obter maior numero de representantes. Como presidente da Federação Industrial discordei, porém, dessa orientação. Queria que a Capital da Republica, cuja pujança industrial só é egualada á de São Paulo, tivesse dois representantes.

SOB O DOMINIO DE FORÇAS ESTRANHAS

— Ora, continúa o sr. Oliveira Passos, é preciso que se note que a eleição para representantes do grupo de empregadores da industria na Camara se realizou sob o influxo de forças estranhas á communidade industrial.

A INTERVENÇAO DO MINISTRO DO TRABALHO

— Mas, perguntámos, quaes foram essas forças estranhas, que actuaram nas eleições classistas?

— Ora, responde-nos o sr. Oliveira Passos, é do conhecimento publico que o ministro do Trabalho, por intermedio de "coordenadores", interveiu decisivamente na escolha da maioria quasi absoluta dos deputados classistas. Essa é a força estranha de que ha pouco falei.

ENTRE A DEMOCRACIA LIBERAL E A DEMOCRACIA CORPORATIVA

Na Republica de 89 desvirtuaram, explica-nos o sr. Oliveira Passos, a estructura politica do regime. Os erros, os desmandos dos nossos governantes deram como resultado final a quéda do Governo. Inaugurada, com a promulgação da nova Carta Magna, a experiencia, em nossa organização politica, de uma situação intermediaria entre a democracia liberal e a corporativa para a qual caminha o mundo, estão, logo de inicio, desvirtuando a alta finalidade da representação profissional no poder legislativo, restringindo-lhe as vantagens e accentuando-lhe os inconvenientes.

POR QUE RENUNCIOU

— Renunciei, primeiro, pelos motivos que já expuz. Depois, não tendo a solidariedade unanime dos meus consocios, resolvi renunciar a presidencia da Federação Industrial, que já exercia ha oito annos e, tambem, a delegação junto á Confederação Industrial do Brasil.

Ainda Não Está Tudo Apurado!

O Tribunal Regional vae tomar conhecimento, na sua sessão de hoje, da denuncia contra os fraudadores do pleito de outubro. A reunião promette ser sensacional. Os accusados, ao que se diz nas rodas de pessoas mais ligadas aos trabalhos da Justiça Eleitoral, contarão com defensores nas proprias fileiras dos magistrados, não sendo o nome do desembargador Piragibe excluido destes commentarios. Apesar de que é incrivel uma tal attitude por parte de um magistrado da Justiça Eleitoral, a sofreguidão do sr. Vicente Piragibe para expedir os diplomas mesmo antes da conclusão do inquerito, parece justificar essa previsão.

Até agora, a actuação do Tribunal Eleitoral em todo este escabroso episodio está sendo, senão perfeita, pelo menos imparcial e firme.

O juiz Frederico Sussekind cumpriu plenamente a sua missão no inquerito e o procurador Haroldo Valladão completou-a com uma denuncia serena e energica.

E' preciso, agora, que os demais juizes se capacitem plenamente de suas responsabilidades, que são enormes, e levem até as ultimas consequencias o processo. Do "verdictum" do Tribunal Eleitoral depende, agora, a propria segurança da estructura do nosso regime politico.

NÃO ESTA' TUDO APURADO!

Esta phase do escandaloso processo, porém, ainda não está encerrada.

HA MAIS FRAUDE!

Novas denuncias de falsificações nos mappas da 22a. e 11a. turmas vão determinar a abertura de outro inquerito

NESTAS TURMAS OS RESULTADOS FORAM ADULTERADOS COM MAIOR OUSADIA E INFLUEM MUITO MAIS NA COLLOCAÇÃO FINAL DOS CANDIDATOS

Os fraudadores agiram com grande desembaraço e adulteraram os resultados da apuração em varias turmas.

Segundo fomos informados, o Partido Economista Democratico vae requerer a recontagem de votos e uma pericia detalhada nos mappas e nas urnas de mais duas turmas. Trata-se das turmas 22ª e 11ª, presididas pelos juizes Pontes de Miranda e Rocha Lagôa. Segundo documentação colligida pela Frente Unica, a fraude praticada nestas duas turmas influe muito mais na collocação dos candidatos do que tudo o que foi apurado até agora.

O juiz Frederico Sussekind terá portanto de iniciar um novo inquerito para apurar novos crimes e talvez augmentar a lista de criminosos. Emquanto isso, o sr. Pedro Ernesto vae adiando talvez em definitivo o cumprimento de sua ameaça de expulsão. Elle prevê, talvez, a hypothese de vir a ficar sozinho e acabar expulsando-se a si proprio do inconcebivel Partido Autonomista.

UMA PROVIDENCIA INTERESSANTE

Appareceu hontem, na secretaria do Tribunal Regional, uma portaria determinando que nenhum funccionario poderá se afastar do serviço, dentro das horas regulamentares.

Até ahi nada de mais, apparentemente. Se considerarmos, porém, que a tal portaria visa apenas a um determinado numero de funccionarios, cujos nomes estão na mesma incluidos, a questão toma, neste caso, aspecto differente.

Todos os representantes da imprensa acreditados no Tribunal sabem da existencia de funccionarios que alli vão apenas uma vez por mez — receber os vencimentos.

Por que, pois, a medida vexatoria e iniqua que attinge sómente funccionarios assiduos, desprezando faltosos, cujo caso pela repartição de onde recebem vencimentos chega ao ponto de sómente irem lá no dia do pagamento?

Entre estes, podemos incluir o sr. Catta Preta, que é official de secretaria do Tribunal, cuja mesa de trabalho ninguem sabe onde fica, e o sr. Baptista Pereira, director geral que ali não é visto nem de passagem. Citaremos estes para não falarmos nos requisitados, muitos dos quaes se lá apparecerem, por desconhecidos que são, os continuos não permittirão a entrada nas diversas dependencias do Tribunal.

FIQUE RICO! 200 CONTOS LOTERIA FEDERAL HOJE

JOGAM SO'MENTE 32 MIL BILHETES

A Boa Administração Exige Boas Estatisticas

A INICIATIVA DE UNIFICAÇÃO DAS ESTATISTICAS OFFICIAES REPERCUTE EM TODOS OS MEIOS DA ALTA ADMINISTRAÇÃO

Palavras do Senhor Léo de Affonseca ao DIARIO CARIOCA

Proseguimos hoje a "enquête" que ha dias iniciámos sobre a execução do decreto que cria o Instituto Nacional de Estatistica. Os trabalhos, que nesse sentido se vêm realizando por iniciativa do ministro Macedo Soares, vêm repercutindo de fórma magnifica em todos os sectores da administração.

Hontem ouvimos a opinião do dr. Léo Affonseca, director da Estatistica Economica e Financeira do Thesouro Nacional. Fa-

Sr. Léo d'Affonseca

lando-nos em seu gabinete, o dr. Léo Affonseca mostrou-se desde logo francamente sympathico á iniciativa.

NÃO SE TRATA DE UNIFICAÇÃO

— Antes de mais nada, quero esclarecer que não se trata de unificação dos serviços de estatistica, que exigem apparelhos varios para a sua realização, isto é, trabalhos especializados.

A DIVERSIDADE DE DADOS

— O chanceller, prosegue o dr. Léo Affonseca, ficou deveras impressionado com a diversidade de dados estatisticos sobre um mesmo producto apresentados por diversas repartições. A contradição entre varias estatisticas sobre o mesmo producto é o fruto natural dessa falta de unidade na tarefa censitaria. Só depois do trabalho exaustivo da Commissão de Estudos Economicos e Financeiros, organizada pelo ministro Oswaldo Aranha, é que se teve o conhecimento integral do montante das nossas dividas. Esse exemplo é bem frisante e serve, indiscutivelmente, para demonstrar a necessidade imperiosa de se pôr em execução o decreto que cria o serviço official de Estatistica.

O BRASIL E O SERVIÇO INTERNACIONAL DE ESTATISTICA

— Outro ponto que tambem impressionou vivamente o ministro Macedo Soares foi a completa ausencia do Brasil nas estatisticas da Liga das Nações — e, tambem, no Instituto de Haya. Isto acontece por não termos estatisticas opportunas, uma vez que são as mesmas muitas vezes publicadas com grande atrazo. De estatistica historica já bastam as que temos em abundancia.

OS SERVIÇOS DA COMMISSÃO DE ESTUDOS

— Em vista disso, o ministro Macedo Soares lembrou que se reunissem commissões em que estivessem representados todos os chefes das repartições especializadas no assumpto, bem como os directores dos departamentos federaes em que se faz estatistica, como a Inspectoria das Estradas de Ferro, Inspectoria de Navegação e muitas outras.

CORRIGINDO ERROS

— Essas commissões estudarão todos os assumptos relacionados com estatisticas no Brasil e verificarão as deficiencias que apresentam os serviços do genero. E, como todas ellas se encontram no seio do Conselho Federal de Commercio Exterior os resultados dos seus trabalhos e inqueritos serão levados áquelle Conselho, que providenciará junto aos poderes competentes afim de que sejam tomadas as medidas necessarias para sanar os erros existentes em nosas estatisticas. Funccionarão, entretanto, como orgãos technicos junto ao mesmo Conselho, afim de melhor informal-o sobre as nossas actividades economico-financeiras.

LOUVANDO A INICIATIVA DO CHANCELLER MACEDO SOARES

— Louvo, portanto, sem restricções, a proveitosa iniciativa do chanceller Macedo Soares. Vamos, agora, preencher uma grande lacuna que sempre se fez sentir na administração do paiz.

Dois soldados da Policia Militar, a paizana, ferem um guarda civil a bala

O ANDAMENTO DO INQUERITO NO 5º DISTRICTO

Em nossa edição de 29 do mez passado, noticiámos o conflicto verificado ás 3 horas da madrugada em frente ao Beira-Mar Casino, no qual tomaram parte saliente Maria Apparecida Costa, seu amante o cirurgião dentista Euclydes Quasselli e dois soldados da policia militar a paizana, Moacyr dos Santos Pereira e Dalmo Alfredo de Almeida.

Em meio do conflicto acudiu o guarda civil n. 1.082 José Pedro de Oliveira, que foi victima de um disparo que o attingiu numa das pernas.

Dizia-se que o autor do tiro fôra Moacyr, que sendo mais franzino que o adversario, havia puxado sua arma para amedrontal-o.

Correndo em defesa do amante, Maria Apparecida teria batido na arma, fazendo-a detonar, indo o projectil alcançar a perna do guarda.

Nestas condições, trata-se de uma tentativa de morte e por isso foi lavrado o flagrante contra Moacyr.

Dalmo e Moacyr com ferimentos e contusões baixaram ao hospital e até hoje não foram a exame de corpo de delicto.

O guarda 1.082 está tambem ligeiramente ferido.

Parece, pois, que o flagrante por tentativa de morte foi o resultado de um acto precipitado, que só a justiça o poderá reparar.

Reuniu-se a Commissão encarregada do exame dos typos de aviões

Reuniu-se hontem, sob a presidencia do general Eurico Dutra, a commissão encarregada do exame do material e estudos dos novos typos de aviões escola a serem adquiridos e que foram apresentados na concurrencia aberta, ha mezes, na Escola de Aviação Militar.

Essa reunião teve logar em uma das dependencias da Directoria de Aviação.

Serviço de dia ao D.P.E.

Estão de dia hoje, ao Departamento do Pessoal do Exercito os sargento ajudante José Barbora e o soldado Genesio Vieira dos Santos.

OS SEUS ANNUNCIOS

Terão por certo uma repercussão muito maior se forem orientados por especialistas em publicidade.

O nosso Departamento Technico de Publicidade fornecerá com prazer a V. S. — e sem compromisso algum — todas as suggestões nesse sentido.

Condemnado a 10 annos de prisão com trabalho

O titular da pasta da Marinha solicitou ao seu collega da Justiça providencias para que seja transferido do Corpo de Fuzileiros Navaes para a Casa de Detenção, o ex-marinheiro Julio Rodrigues do Nascimento, condemnado á pena de 10 annos de prisão com trabalho, como incurso no art. 96 do Codigo Penal da Armada.

O novo chefe do Serviço de Engenharia da Aviação Militar

Passou hontem, a responder pela chefia do Serviço de Engenharia da Directoria de Aviação Militar, o capitão Heitor Cabral Mendes da Silva.

As inspecções do director regional dos Correios e Telegraphos

No proposito de verificar pessoalmente os serviços publicos, confiados á sua direcção, o dr. Raul de Azevedo, director regional dos Correios e Telegraphos do Districto Federal, inspeccionou, hontem a succursal de Copacabana e as agencias do Cáes do Porto, Barão de Mauá e Ponta do Caju', tomando, em cada uma dessas repartições, diversas providencias relativas ao bom e rapido andamento dos serviços postal e telegraphico.

PUBLICIDADE

DIARIO CARIOCA mantém um Departamento Technico de Publicidade em que collaboram os mais afamados desenhistas e intellectuaes brasileiros.

Por meio delles forneceremos a V. S. sem compromisso de especie alguma, as mais variadas suggestões para a propaganda dos seus productos.

O commandante e officiaes do "K-XVIII" visitaram o submarino "Humaytá"

Attendendo a um convite da officialidade do "Humaytá", estiveram hontem na ilha das Cobras, o commandante e officiaes do submarino hollandez "K. XVIII". Os visitantes percorreram as installações do submarino brasileiro e estiveram na base de submarinos, retirando-se em seguida, tendo antes lhe sido offerecido um "clink".

AS LEGENDAS

Dos seus annuncios significarão muito mais se collocadas sob illustrações feitas com arte.

Encarregue desse serviço o corpo de habeis desenhistas do nosso Departamento Technico de Publicidade.

MARITIMAS

VARIAS NOTICIAS

Os estivadores que trabalham na Companhia Commercio e Navegação, que se tinham declarado em gréve pacifica, sob a allegação de que não haviam sido embolsados dos mezes de dezembro de 1934 e janeiro do corrente anno, voltaram hontem á tarde ao trabalho, tendo a empresa effectuado o pagamento dos salarios em atrazo.

— Do armazem E, das docas do Lloyd, zarpa hoje, ás 14 horas, o paquete "Commandante Ripper", do commando do velho capitão Ranulpho Souza.

— Prosegue no Lloyd Brasileiro o inquerito mandado instaurar afim de serem apuradas as causas da ultima gréve dos operarios de Mocangué, que foram despedidos de uma hora para outra.

— São esperados hoje, sem hora determinada, os vapores "Bocaina", do Norte, e "Caxambú", de Bahia Blanca.

— De regresso ao Rio, onde é esperado no proximo dia 21, deixou hontem Lisboa o paquete "Cuyabá", do commando do capitão Jorge Lyra de Azevedo.

— Pediu demissão do cargo de presidente do Centro de Navegação Transatlantica o sr. David Haguenauer.

— Da secretaria do Syndicato dos Empregados em Camara pedem-nos a publicação da seguinte nota:

"Convidamos os companheiros associados a comparecerem a assembléa geral extraordinaria, a se realizar amanhã, ás 19 horas, em sua séde social, á rua de São Bento n. 30, 1º andar, para leitura do balancete do mez de janeiro findo, autorização á directoria para comprar um predio e assumpto de grande interesse para os culinarios e panificadores e assumptos geraes. — Manoel Vieira da Cunha, 1º secretario."

O Ministro da Guerra Fala Sobre a Propalada Invasão da Fronteira do Extremo Sul Por Forças Uruguayas

(Continuação da 1ª pagina)

nuncia um outro incidente de indisfarçavel gravidade.

Elementos pertencentes aos partidos em luta no Uruguay — conta o despacho — atravessaram a fronteira e conseguiram arrebanhar a cavalhada do 7º regimento de cavallaria do Exercito, com séde em Sant'Anna do Livramento, levando-a para o Uruguay.

O commandante do referido regimento tomou immediatas providencias, transportando-se para o local, afim de proceder a um inquerito.

NO MINISTERIO DA GUERRA

Deante desse ultimo telegramma, o DIARIO CARIOCA esteve, á tarde, no Ministerio da Guerra, afim de colher maiores informações.

Ausente o general Góes Monteiro, soubemos, entretanto, no gabinete do ministro, que o Ministerio da Guerra não havia, até aquelle momento, recebido nenhuma communicação a respeito.

Accrescentou nosso informante que acreditava que a informação telegraphica carecesse de fundamento, estando a nossa fronteira sufficientemente guarnecida a fim de evitar qualquer alteração da ordem.

FALA O GENERAL GOES MONTEIRO

No desejo de esclarecer a situação, procurámos, em seguida, em sua residencia, o general Góes Monteiro.

O ministro da Guerra, attendendo-nos gentilmente, declarou que tambem não havia recebido, até aquelle momento, nenhuma communicação. Tomára conhecimento do facto pela leitura dos vespertinos, e immediatamente, se communicára com o commando da 3ª região militar, com séde em Porto Alegre, pedindo informações. A resposta, procedente do Quartel-General, dizia nada conhecer a respeito do referido incidente.

— Estou assim — conclue o general — ainda á espera de maiores informações...

REQUISIÇÕES DE GADO BRASILEIRO PELAS FORÇAS URUGUAYAS

PORTO ALEGRE, 5 (A. B.) — Mais um incidente de fronteira acaba de se registar na região de Rivera, a proposito da requisição de gado pertencente ao fazendeiro brasileiro Dario Rosa, por forças uruguayas. A força levantou o gado no territorio do Uruguay, onde o referido criador arrenda os campos ha muitos annos, fel-o de noite. Essa mesma força, que é commandada pelo coronel Panta Trindade, prendeu um peão do mesmo fazendeiro, que fôra ao campo trazer bois para a carreta. Esse peão é brasileiro, e, entretanto, foi conservado preso num acampamento uruguayo desde as 9 horas da manhã até ás 18 horas de hontem. Ainda essa força, que parece infelizmente inspirada, tentou, durante a noite passada, em Marco Lopez, prender, na Estrada Internacional, tres viajantes brasileiros, no que foi impedida por um sargento da Brigada Militar do Rio Grande do Sul, ali destacado. Houve forte altercação entre este sub-official e o commandante da força uruguaya, desistindo finalmente do seu intento o uruguayo por haver reconhecido que se tratava de Alfredo Canabarro, um brasileiro que tinha ordem de prender. O gado continúa preso em acampamento de Panta Trindade, apesar das providencias do consul do Brasil em Rivera. O nosso representante esteve na séde do commando militar da praça, onde lhe foi promettida todas as providencias.

O CORONEL FRANCISCO FLORES DA CUNHA FALA A' UNITED PRESS

SANT'ANNA DO LIVRAMENTO, 5 (U. P.) — Entrevistei, hoje, em sua residencia desta cidade, o coronel Francisco Flores da Cunha, chefe situacionista de grande prestigio na fronteira riograndense. Declarou elle á United Press que a neutralidade do Brasil, no que se refere á fronteira, está perfeitamente garantida. Durante a palestra, disse textualmente: "Na manutenção estricta dessa neutralidade, não sómente estão interessados o governo na nação e o governo do Rio Grande do Sul, mas particularmente o general Flores da Cunha e eu proprio, dada a velha amizade que nos une ao sr. Gabriel Terra e ao sr. Luiz Alberto de Herrera".

Manifestou-se o coronel Flores da Cunha satisfeito pelo facto de não ter sido a invasão do Uruguay pelos elementos revolucionarios levada a effeito através das fronteiras riograndenses, accrescentando que lamentava profundamente que o seu velho amigo, o caudilho nacionalista Basilio Munhoz, a quem tentára em repetidas opportunidades persuadir no sentido de não fazer revolução contra os poderes constituidos do seu paiz, interviesse agora como chefe do movimento recentemente deflagrado.

Perguntado a sua opinião em torno da situação actual do Uruguay, disse: "Faltam-me noticias concretas sobre o presente estado de coisas." Accrescentou, entretanto, ter confiança de que o governo forte do sr. Terra dominará a situação dentro de pouco tempo.

O coronel Flores da Cunha informou-me ainda que esta semana partiram as tropas do dominio federal brasileiro, que vão occupar a fronteira mantendo rigorosa vigilancia para evitar a incursão de grupos revolucionarios. Adeantou, ainda, que a zona da cidade está garantida pelas forças da milicia estadual.

O CARNAVAL

Não poderá divertir-se tendo Rheumatismo, espinhas, placas no rosto, tome hoje o

Elixir 914

Maravilhoso depurativo do sangue. Unico receitado pela classe medica. E' inoffensivo para as creanças. Combate as infecções do Sangue, a Syphilis e o Rheumatismo.

Tem espinhas ? depure o Sangue, não use creme, nem pomadas. O Sangue é a Vida, deve-se purgar o Sangue de preferencia ao Estomago, especialmente no verão. Não deixe para amanhã, comece hoje a tomar o ELIXIR 914, adoptado no Exercito e Marinha e receitado por milhares de medicos.

CASINO COPACABANA

DIVERSÕES - GRILL ROOM - CINEMA - DUAS ORCHESTRAS

Jantares dansantes todas as noites

DIARIO CARIOCA
Propriedade da S. A. DIARIO CARIOCA
DIRECTORES:
Horacio de Carvalho Junior
J. B. Martins Guimarães
CHEFE DA REDACÇÃO:
Danton Jobim
EXPEDIENTE:
Endereço telegraphico: DIARIO CARIOCA — Telephones: Direcção: 22-3035. Administração: 22-3023. — Redacção: 22-1559 e 22-2022. Officinas: 22-0824. Assignaturas: 22-8023. — Gravuras: 22-1785
Publicidade — 22-3018
ASSIGNATURAS:

Para o exterior:		Para o Brasil:	
Anno . . .	80$000	Anno . . .	50$000
Semestre	45$000	Semestre . .	30$000

Venda avulsa: Capital 100 rs. - Interior 200 rs. Aos domingos 200 rs. — Interior, 300 rs.
São cobradores autorizados os srs. Lourenço Amaral e J. T. de Carvalho.
CORRESPONDENCIA:
Toda a correspondencia com valor ou sobre assumptos que entendam com assignaturas e outros de interesse da administração deve ser dirigida ao gerente do DIARIO CARIOCA.
Percorre o interior como viajante-inspector o sr. Romualdo Porrota.

O MINISTERIO DO TRABALHO E AS CONQUISTAS PROLETARIAS

A LEGISLAÇÃO social brasileira foi feita, e está sendo continuada, no sentido de attender ás justas e legitimas reivindicações das classes trabalhadoras do Brasil. Mas, não só para isso. Ella visa tambem — e esse deve ser o seu espirito e sua espinha dorsal — realizar o equilibrio das duas forças interessadas: o capital e o trabalho.

Seria iniquo e contraproducente que a nossa legislação social tivesse como unico fundamento assegurar direitos, vantagens e regalias ao proletariado, com o sacrificio moral e economico da classe patronal. As nossas leis de amparo ao trabalhador, desde o inicio do Ministerio do Trabalho foram elaboradas de afogadilho. Tinha-se, então, necessidade de mostrar que o operariado brasileiro estava sob o amparo do governo revolucionario, embora que, para isso, se deixasse de consultar as necessidades brasileiras, dentro das quaes as conquistas proletarias deveriam ser esculpidas na nossa legislação.

O sr. Lindolfo Collor, a quem coube a tarefa de dar ao Brasil as suas primeiras leis sociaes, foi o primeiro a reconhecer, depois de passado o tumulto dos primeiros tempos, a necessidade de uma revisão, no que já estava feito, afim de corrigir erros e imperfeições, adaptando as referidas leis ás condições e á indole do sentimento nacional.

Não pretendemos condemnar a legislação social. Sempre estivemos na vanguarda dos que defenderam e defendem as conquistas dos trabalhadores brasileiros, certos de que elles têm o direito de se integrarem na sociedade como elementos de cooperação e dignos de viverem de cabeça erguida, como homens livres que são. E' forçoso, porém, reconhecer que as nossas leis sociaes, como estão, em vez de provocarem um congraçamento do capital com o trabalho, são fontes de discordias permanentes e de dissidios interminaveis.

A revisão se impõe como o primeiro passo para a elaboração do Codigo do Trabalho que ainda não possuimos. A commissão designada para esse fim pelo ministro Salgado Filho dormiu após os seus primeiros movimentos de coordenação. E não acordou mais. O sr. Agamemnom Magalhães, em quem reconhecemos um espirito de alta cultura juridica e uma intelligencia fartamente esclarecida, notabilizará a sua passagem pela pasta do Trabalho se realizar a codificação das nossas leis sociaes. E' ella hoje em [illegible] providencia de maior alcance e de [illegible] positiva finalidade. O lyrismo dos que prégam as reivindicações proletarias para arrastar o homem do trabalho a uma luta inglória, apenas pelo desejo de agitar sem produzir, não se póde sobrepôr aos interesses superiores do paiz. O Codigo do Trabalho precisa ser elaborado, após as correcções nas leis. E assim o Brasil poderá se orgulhar de ter lançado as bases de uma nova sociedade, dentro dos principios do liberalismo e da democracia, sem receiar o espantalho de doutrinas subversivas e condemnaveis.

O TEMPO

Districto Federal e Nictheroy — Tempo: instavel com chuvas e trovoadas. Temperatura — Elevada. Ventos: do quadrante norte com rajadas frescas.

Estado do Rio de Janeiro — Tempo: instavel com chuvas e trovoadas. Temperatura: elevada.

Estados do Sul — Tempo: perturbado com chuvas e trovoadas esparsas. Temperatura: elevada. Ventos: variaveis, com rajadas frescas.

Trajecto Rodoviario Rio-São Paulo — Tempo: instavel com chuvas e trovoadas. Temperatura: elevada. Ventos: do quadrante norte com rajadas frescas.

A Equitativa
Seguros de Vida
Avenida Rio Branco, 125

TOPICOS

O TRATADO COMMERCIAL

A assignatura do accôrdo commercial entre o Brasil e os Estados Unidos não foi apenas o fruto das magnificas relações de amizade que nos unem ao grande povo do norte. E' preciso sallentar que para o exito daquelle tratado muito contribuiu a intelligencia brilhante e o prestigio do sr. Oswaldo Aranha, nosso embaixador junto ao governo da "White House". Seguindo as directrizes da nossa chancellaria, o eminente brasileiro que nos representa nos Estados Unidos não teve a veleidade de fazer reclamo do seu nome. O sr. Oswaldo Aranha preoccupou-se tão sómente em servir ao Brasil, cujo governo nelle confiou, certo de que seus esforços e suas energias se conjugariam para o feliz desfecho da delicada missão de que foi encarregado.

Quando o governo do nosso paiz escolheu o sr. Oswaldo Aranha para, como nosso embaixador, negociar o tratado com os Estados Unidos, não nos enganavamos em prevêr o exito da sua tarefa. E a assignatura daquelle tratado veiu confirmar as esperanças que depositavamos no ex-ministro da Fazenda. O Brasil ganhou com a ida do sr. Oswaldo Aranha para a Norte America.

Se a nossa politica interna perdeu um vulto de relevo, cheio de idealismo e de sinceridade, a diplomacia lucrou. E a maior prova está na victoria de hontem. Bem diz o proverbio: "ha males que vêm p'ra bem".

INQUERITO INTERNO

O Partido Autonomista do Districto Federal,, que em breve se vae transformar em um nucleo socialista, sujeitando-se aos rigores da Lei de Segurança, tornou-se famoso na politica desta metropole pelos processos indecorosos postos em pratica pelos seus chefes e seus cabos eleitoraes.

Depois das eleições de outubro a fama sinistra desse nucleo partidario cresceu de volume. A sua participação directa na fraude deu-lhe tal destaque nos annaes da criminalogia politica que ninguem mais, possuindo algum resquicio de dignidade pessoal, poderá permnecer nas suas fileiras. A não ser que se instaure um inquerito interno, um inquerito dentro do proprio Partido, no sentido prophylatico de pôr para fóra do seu seio os elementos máos, os elementos indesejaveis, os elementos sujos, que os ha, talvez, em excesso.

Realizado esse inquerito, não escaparia das suas malhas o sr. Jones Rocha, o "enfant gaté" do sr. Pedro Ernesto que, á maneira de Calligula, pretende, a muque, fazel-o sentar numa cadeira do Senado, como representante do Districto Federal. O sr. Jones Rocha arrasta atrás de si a lama de negociatas inconfessaveis, como o DIARIO CARIOCA já teve occasião de noticiar amplamente, com um repto áquelle politico, repto que ficou sem resposta. Sem resposta, porque o sr. Jones Rocha não tinha, como não tem, defesa possivel.

Sem um expurgo completo o Autonomista será sempre o que é: um agrupamento de politicos de todas as especies, de todos os feitios, sem principios e sem bandeira.

AS MISSÕES MILITARES

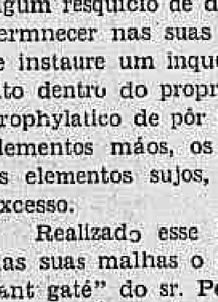

O general Leite de Castro continúa na Europa, á frente de uma missão militar. Este jornal já teve opportunidade de, por mais de uma vez, tratar desse assumpto, pedindo para elle a attenção do governo e muito especialmente do illustre general Góes Monteiro, ministro da Guerra.

Era, justamente, num momento delicado em que os poderes publicos suspendiam serviços de alta monta e de interesse collectivo. Num momento em que se cortavam dos orçamentos ministeriaes excessos de verbas e despesas adiaveis. Num momento em que o governo aconselhava economias de toda sorte. Mostrámos o peso daquella missão sobre o orçamento do Ministerio da Guerra, mórmente em relação aos polpudos vencimentos ouro recebidos pelo honrado general Leite de Castro.

A repercussão da nossa campanha no espirito publico foi enorme. Não se podia justificar que o Brasil persistisse em manter o "exilio dourado" daquelle general, dando-lhe margem a passeios principescos e luxuosa estadia no Velho Mundo, emquanto na sua vida interna o paiz apertava a barriga, porque a isso era forçado.

Apesar de tudo, o general continúa a levar vida folgada em Paris, só se lembrando da patria ausente nos dias de receber os cobres. Emfim, ninguem sabe quaes os resultados da longa demora do sr. Leite de Castro na Europa e muito menos quando elle voltará ao Brasil.

Não seria tempo de chamar o bravo general ás fileiras?

O Calôr
não incommoda os clientes da grande alfaiataria da
A EXPOSIÇÃO
Costumes Leves de Tussor Palm - Beach, Frescot, Brim de Linho, etc., etc., etc., etc.
DESDE 95$000
á vista ou pelo systema
CREDIARIO
A EXPOSIÇÃO é o grande magasin do coração da cidade, que tem tudo o que lhe convem; Avenida, esquina São José.

Actos do Presidente da Republica

O sr. Getulio Vargas, presidente da Republica, assignou os seguintes decretos:

NA PASTA DA JUSTIÇA

Aposentando: Josué Lopes da Silva, continuo porteiro da secretaria do Tribunal Eleitoral da Bahia; Benedicto José Ferreira, continuo, porteiro do Tribunal Eleitoral de Pernambuco; Antonio Bueno Lobo, official da secretaria do Tribunal Eleitoral da Bahia; e Isabel Ferreira Lopes, auxiliar de 1ª classe da Directoria de Estatistica Geral do Ministerio da Justiça.

Declarando que perderam os direitos politicos de cidadão brasileiro, Attilio Romano Lui, Ignacio de Loyola Vieira Novelli e Henrique Affonso Wedderhoff, por haverem obtido isenção do serviço militar, por motivo de convicção religiosa.

Nomeando o sexto promotor publico, bacharel Placido de Sá Carvalho para exercer, interinamente, o logar de procurador geral do Districto Federal, no impedimento do effectivo, dr. José Philadelpho de Barros Azevedo.

Nomeando Francisco Lonques para guarda da Casa de Correcção desta capital.

Concedendo reforma ao soldado da Policia Militar, Oswaldo de Almeida.

Declarando sem effeito a nomeação de Zeferino Nunes de Queiroz, interinamente, para enfermeiro da Escola João Luiz Alves, por não ter tomado posse dentro do prazo legal.

NA PASTA DO TRABALHO

Promovendo no Instituto Nacional de Previdencia: a 1º escripturario, os segundos José Justiniano de Castro Rebello, Alcindo Pacheco, Colombo de Oliveira, Sara Muniz Freire, Luiz Cordovil Pires, Lecticia Gigliotti de Barros, Gentil Amado, Carahy Azambuja Martins Pereira e Homero Cruz; a 2º escripturario, os terceiros Djalma Meirelles, Heliodoro da Silva Couto, Maria da Costa Ribeiro, Gemina Dias Pereira e Helena Alcalá del Olmo; e nomeando para 3º escripturario, os praticantes de auxiliar Luiz Osorio Rechsteiner, Luiz Sarmento da Rosa Borges, Bolivar Martins Pereira, Aurelia Ortega, José Marques Azevedo, Nilo Silva Rocha, Manoel da Cunha Osorio Filho, Eugenio de Azevedo Ferreira, Affonso Milliet, Ary Coelho da Silva, Sylvio François, Joaquim Raymundo dos Santos, Sylvio Monteiro de Barros, Democrito da Cunha Silveira, Mario Lacombe e Raul Bernardes; nomeando auxiliares de 1ª classe: Galdino da Silva Barbosa, Manoel Camargo, Maria Rita Cintra Lima, Gastão de Oliveira, Affonso Moraes Lima, Luiz Cantuaria Dias Medronho, Mario Lago Diniz Junqueira, Aymoré Ubirajara Cerri, Martur Silva, Mario Francisco dos Santos, Antonietta Fleury de Barros, Newton Nery, Altanira Ribeiro Bôa Morte, Hilda Regina Ribeiro, Enzo de Gusmão, Abgar Andrade Figueira, José Carlos Lacerda de Almeida e Mario de Mendonça; auxiliares de 2ª classe, Guilherme Rodrigues, João Pedro Martins Olivaes, Hercilio Gonçalves Fialho, Sady Ribeiro Alvares, Malvina Cunha, Emiliano Pereira Netto, Magdalena Azevedo, Pio Py de Oliveira, Gumercindo Lopes Schold, Guaracy Schaffler Camargo, Maria Mello, Renato Moraes Bastos, Arthur Araujo Sotto Mayor, Laerte de Castilho, Haroldo Teixeira, Osmar Graça, Ignacio Manoel Ribeiro, Francisco Camargo Mesquita, Francisco Pedrosa e Nelson Bocater; e ainda nomeando o mensalista do referido Instituto de Previdencia, engenheiro civil Ivo de Araujo Familiar para exercer o cargo de actuario assistente.

NA PASTA DA EDUCAÇÃO

Promovendo na secretaria de Estado, a 1º official, o segundo, bacharel Armando Fragoso e a 2º official, o terceiro, bacharel Mucio Jansen Vaz.

38º A' SOMBRA EM PORTO ALEGRE

PORTO ALEGRE, 5 (A. B.) — O thermometro marcou, hontem, 38º á sombra. O calor continúa insupportavel, tendo assignalado diversos accidentes na cidade em consequencia dessa temperatura.

O PRIMEIRO CENTENARIO DA FUNDAÇÃO DE ANAPOLIS

ARACAJU', 5 (A. B.) — O interventor Maynard Gomes, assignou um decreto restaurando a comarca de Anapolis designado o dia de amanhã para a sua installação. A data de seis de fevereiro commemora, tambem, o primeiro centenario da fundação de Anapolis, antiga Simões Dias. O interventor e seus auxiliares comparecerão a cerimonia.

A Situação Politica

Está nos ultimos dias a apuração do pleito supplementar — O sr. Flores da Cunha irá hoje a Petropolis para conferenciar com o sr. Getulio Vargas, devendo regressar depois de amanhã para Porto Alegre — A Constituinte mineira reunir-se-á ainda no corrente mez — O novo secretariado do sr. Benedicto Valladares — Estão escolhidos o governador e os senadores amazonenses — O Tribunal Regional de São Paulo proclamou hontem os candidatos eleitos no ultimo pleito

Com a apuração do pleito supplementar nos grandes Estados, terminou praticamente a disputa eleitoral entre os partidos situacionista e da opposição. Restam apenas a liquidar os antagonismos de ordem politica, augmentados e aguçados pelas incompatibilidades que separam os elementos das facções em luta. De todos os Estados, o Rio Grande do Norte, apesar de ser um dos menores, é o unico que ainda não teve realizado o pleito complementar, que foi iniciado domingo ultimo, devendo prolongar-se até o fim do corrente mez.

Conforme já tivemos opportunidade de accentuar, as eleições supplementares trouxeram surpresas desagradaveis para os partidos opposicionistas, surpresas ainda aggravadas com as divergencias surgidas em virtude dos córtes soffridos por alguns candidatos. No P. R. P., por exemplo, os resultados das urnas tiveram um effeito por assim dizer catastrophico, provocando varios incidentes e mesmo o exodo de elementos destacados, que manifestaram seu descontentamento pela falta de visão e pelos erros irreparaveis da direcção.

Em Minas, a situação tambem se modificou em detrimento do P. R. M., tendo os srs. Afranio e Virgilio de Mello Franco soffrido um golpe inesperado, pois não mais se encontram entre os onze deputados federaes eleitos pelo seu partido. O ex-chanceller está, porém, eleito para a Constituinte estadual. Mas, já se annunciou que não aceitará o mandato, abandonando assim provisoriamente, a actividade parlamentar.

Tambem se affirmou que o sr. Arthur Bernardes talvez preferisse ficar leaderando a Constituinte de seu Estado. Logo, porém, se verificou que essa versão não podia ser procedente, em vista do P. R. M. se encontrar na impossibilidade de fazer directa ou indirectamente, o novo governador. Nessa situação, qual a tarefa politica que o ex-presidente da Republica teria a desempenhar no legislativo estadual? Nenhuma, evidentemente, pois, o sr. Bernardes é um homem de espirito pratico, de grande ambição e pertinacia, alimentando a esperança de chefiar, no scenario federal, a opposição contra as forças que apoiam o sr. Getulio Vargas...

Com a subida do sr. Getulio Vargas para Petropolis, a estação politica está calma nesta capital. Mesmo porque nenhuma novidade de vulto surgiu nos ultimos dias.

O sr. Flores da Cunha continu'a, aliás, em actividade, politica, devendo, hoje mesmo, subir á serra para avistar-se com o presidente da Republica.

O interventor gau'cho partirá na proxima sexta-feira para Porto Alegre, de modo que sua ida a Petropolis tem o duplo objectivo de apresentar despedidas ao sr. Getulio Vargas, devendo tambem conferenciar com o mesmo a respeito dos resultados finaes de suas conferencias politicas, que se vêm prolongando ha mais de um mez.

O FUTURO GOVERNO DE MINAS

A apuração do pleito supplementar em Minas está em seus ultimos dias.

Segundo colhemos em fonte bem informada, até 20 do corrente deverá installar-se a Constituinte mineira. Sendo assim, o sr. Benedicto Valladares até 26 ou 28 deste mez estará eleito e empossado no cargo de governador, devendo seguir do Rio grande comitiva para assistir-lhe á investidura.

Apesar das noticias publicadas pela imprensa, não está definitivamente constituido o secretariado de seu futuro governo. A escolha do novo secretario do Interior ainda não foi feita, dependendo de exame mais detido da situação, pois se trata de uma secretaria eminentemente politica. Em vista disso, o caso será resolvido nestas proximas semanas, devendo contentar as diversas correntes formadas no seio do Partido Progressista. Aliás, nesse sentido, o sr. Benedicto Valladares tem agido com habilidade, conciliando todas as tendencias e escolhendo um secretariado composto de nomes de real destaque.

As demais secretarias ficarão assim constituidas:

Finanças — Ovidio de Abreu; Educação — José Olinda de Andrada; Agricultura — Israel Pinheiro; Viação — Raul Sá; Chefe de Policia — Alvaro Baptista de Oliveira.

Trata-se, portanto, de um secretariado bem organizado, do qual fazem parte figuras de relevo, desde o sr. Raul Sá, antigo vice-presidente da Camara e politico dos mais habeis e de maior prestigio no seu Estado, até o sr. Olinda de Andradee. Em relação ao ultimo, deve-se dizer que não vae occupar o posto apenas, por ser filho do sr. Antonio Carlos. Trata-se effectivamente de um moço de talento e de cultura, comprovados em dois concursos feitos com brilho na Faculdade de Direito de Bello Horizonte de cujo corpo docente é um dos elementos mais representativos.

Sobre a individualidade do sr. Ovidio de Abreu já nos temos occupado em diversas occasiões, pondo em merecido destaque sua esclarecida actuação no governo de Minas.

A CONSTITUCIONALIZAÇÃO DO AMAZONAS

Na ordem chronologica, o Amazonas é o terceiro Estado que se constitucionaliza. Coaforme se esperava, o sr. Alvaro Maia, foi eleito governador, sendo ainda escolhidos senadores federaes os srs. Cunha Mello e Alfredo da Matta. Todos elles foram eleitos deputados federaes a 14 de outubro de 1934, de modo que ha tres vagas na bancada amazonense.

VOLTOU A REUNIR-SE A COMMISSÃO DE JUSTIÇA

A Commissão de Justiça da Camara esteve hontem novamente reunida para tratar do projecto da Lei de Segurança, sob a presidencia do sr. Francisco Marcondes, encontrando-se presentes os srs. Pedro Aleixo, Homero Pires, Leão Sampaio, Pedro Vergara, Antonio Covello, Henrique Bayma e Nereu Ramos, passou a Commissão a ouvir os seus membros sobre a proposição governamental

O primeiro a falar foi o sr. Leão Sampaio. O representante cearense disse que o projecto deve ser encarado sob dois aspectos distinctos: o juridico e o politico.

Quanto a este, disse aguardar a manifestação do plenario e da commissão para então eexpôr o seu ponto de vista.

Com relação ao politico entende que não sendo o projecto consequente de nenhum acontecimento rumuroso deixa, por isso mesmo, de ser um documento nitidamente politico.

A proposição não deve ser encarada desse prisma, como não deve encerrar uma questão de apoio ou hostilidade ao governo.

O projecto não veiu directamente do governo, e, sendo apresentado com assignaturas numerosas de deputados, póde, perfeitamente, merecer o apoio dos opposicionistas ou receber o combate dos governistas.

O deputado governista concluiu declarando que, em outra opportunidade, melhor esclareceria o seu pensamento sobre a materia.

Falou em seguida o sr. Homero Pires, fazendo uma analyse rapida do projecto, referindo-se particularmente aos "actos preparatorios". Nesse sentido fez citações de Carrara e Filinto Bastos, dizendo que não deve haver distincção nos actos preparatorios, pois, segundo o projecto, ha actos com penas determinadas razoaveis, emquanto outros fixam penas injustificadas. Assim, é de opinião que não deve haver pena para actos preparatorios, ou que estes sejam separados dos actos de execução e classificação com penalidades differentes.

O sr. Homero Pires faz, a seguir, a comparação entre as penas já previstas no Codigo Penal e as fixadas no projecto, para evidenciar que este dilata enormemente os prazos de prisão.

Cita o porte de armas. No Codigo a pena é de 15 a 60 dias de prisão, quando no projecto excede de dois annos.

A PROCLAMAÇÃO DOS CANDIDATOS ELEITOS EM S. PAULO

S. PAULO, 5 (A. B.) — O Tribunal Eleitoral esteve reunido hoje, sob a presidencia do sr. Sylvio Portugal.

Depois de terminada a sessão ordinaria, o Tribunal prolongou-se em sessão solenne, proclamando os deputados eleitos no ultimo pleito.

De accordo com o relatorio elaborado pela commissão encarregada de controlar a somma dos votos obtidos pelos candidatos que concorreram ao pleito, foram os seguintes os representantes do povo proclamados:

Para a Camara Federal: Foram eleitos pelo primeiro turno os senhores: Antonio Carlos Abreu Sodré, Paulo Nogueira Filho, Antonio Pereira Lima, Teotonio Monteiro de Barros, Waldemar Ferreira, Francisco A. Santos Filho. Pelo segundo turno, os seguintes senhores: Francisco O. Penteado, Stevenson, Carlota Pereira de Queiroz, Antonio A. Barros Penteado, Carlos de Moraes Andrade, Luiz Toledo Pizza, Abelardo Vergueiro Cesar, Luiz B. Cerqueira, José J. Cardoso Mello Netto, Antonio Alcantara Machado, Ranulpho Pinheiro Lima, Joaquim A. Sampaio Vidal, João Alves Meira Junior, Aureliano Leite, Justo de Moraes, João R. Miranda Junior, Horacio Lafer, Lucinando Braga, Cid de Castro Prado, Heitor de Macedo Bittencourt, Larecio Setubal, Antonio Bias Bueno, José Alves Palma, Manoel Hyppolito do Rego, Henrique Jorge, Albano Teixeira Pinto, Telles Vulcão Ribas, João B. Gomes Ferraz e Roberto Moreira.

Para a Constituinte Estadual: Pelo primeiro turno: Dante Delmanto, Henrique Bayme, Joaquim Celidonio dos Reis, Benedicto Montenegro, Renato Bueno Netto, Celso Torquato Junqueira, Aristides Bastos Machado e Carlos Cyrillo Junior.

Pelo segundo turno: Romão Gomes, Mario Pinto Serva, Antonio Carlos Pacheco e Silva, Elias Machado de Almeida, Eugenio Artigas, Carlos Souza Nazareth, Candido Motta Filho, Waldemiro Silveira, Cassio Costa Vidigal, Francisco Vieira, Maria T. Nogueira Azevedo, Alarico Caybubi, Cory Gomes Amorim, Valente Gentil, Laerte Assumpção, Maria T. Silveira de Barros, Bento A. Sampaio Vidal, Manfredo Costa, Henrique Lefévre, José A. Souza e Silva, Sylvio de Andrade Coutinho, Oscar Cintra Gordinho, Clovis Paulo Ribeiro, Francisco Mesquita, Aristides Macedo Filho, Marianno Oliveira Wendel, Ismael Torres Christiano, Alfredo Ellis Junior, Alberto Americano, Sebastião Magalhães Medeiros, Adhemar Pereira de Barros, José Bastos Cruz, José Almeida Sampaio, Diogenes de Lima, Frederico José Marcos, Luiz P. Campos Vergueiro, Decio Queiroz Telles, José Baptista Ferreira, Epaminondas F. Lobo, Oscar Thompson, Innocencio Serafico, padre Luiz F. Abreu, Tarcisio Leopoldo e Silva, Manoel Carlos de Siqueira, José Moura Rezende, Miguel Pereira Coutinho e Romeu de Campos Vergal.

CONTESTADA A NOTICIA DA VINDA DO SR. LUIZ CARLOS PRESTES AO BRASIL

S. PAULO, 5 (A. B.) — Sobre a estada do sr. Luiz Carlos Prestes no Brasil, noticiada hoje, sensacionalmente, por um dos jornaes da manhã, o secretario da Alliança Libertadora do Brasil em S. Paulo informou a um vespertino que a mesma carece de qualquer fundamento.

"O informante do "Imparcial", naturalmente admirador do grande revolucionario, divulgou o que elle desejaria que acontecesse" — esclareceu o secretario da Alliança Libertadora.

O APPELLO DO SR. ARGEMIRO DE FIGUEIREDO AO SR. JOSE' AMERICO

JOÃO PESSOA, 5 (A. B.) — O governador Argemiro Figueiredo enviou uma longa carta ao sr. José Americo, procurando demovel-o do proposito de abandonar a actividade politica. Figuras de relevo na politica estadual se empenham no mesmo sentido. A Assembléa Constituinte julgou dever tratar do assumpto, votando a seguinte moção proposta pelo "leader" da maioria, sr. Duarte Lima:

"Representando as forças politicas do Estado, sob a proposta de seu leader, a maioria acaba de approvar, por unanimidade de votos uma moção de appello ao patriotismo do seu eminente conterraneo no sentido de revogar elle a resolução do afastamento da vida politica. A Parahyba, por todas as suas classes representativas, exhorta seu grande filho a que não lhe negue assistencia e dedicados serviços no momento em que reorganiza a vida politica e administrativa do Estado dentro do regime constitucional.

O GOVERNADOR PARAHYBANO PEDE A INTERFERENCIA DO SR. GETULIO VARGAS

JOÃO PESSOA, 5 (A. B.) — O governador parahybano telegraphou ao presidente Getulio Vargas pedindo-lhe que intervisse no sentido de demover o sr. José Americo do proposito de abandonar a vida politica. A esse respeito o sr. Argemiro Figueiredo enviou ao sr. José Americo o seguinte telegramma:

"Accuso recebimento da carta do meu eminente conterraneo, que me causou a mais viva e amarga surpresa. Toda a Parahyba reconhece que a sua vida publica é duma edificante dignidade e patriotismo. As gerações novas não carecem de melhor exemplo de renuncia e sacrificios pelo bem publico. A sua ascendencia sobre os nossos destinos é uma resultante da solução dos valores. Foi uma projecção de seu merito real e não um artificio de convencionalismo politico que impelliu a Parahyba a exigir do seu grande filho todo o concurso efficaz da sua operosidade civica sem precedentes. Não tem logar, pois, a renuncia á posição que lhe foi imposta pelo imperativo do bem geral."

O SR. ALVARO MAIA FOI ELEITO POR 28 VOTOS

MANAUS, 5 (A. B.) — A Assembléa Constituinte do Amazonas elegeu governador do Estado, o sr. Alvaro Maia, por 28 votos.

Os representantes do Partido Republicano do Amazonas votaram no capitão Nelson Mello.

TRES VAGAS DE DEPUTADOS FEDERAES NO AMAZONAS

MANAUS, 5 (A. B.) — Foram eleitos senadores pelo Amazonas, na sessão de hontem da Assembléa Constituinte, os deputados Cunha Mello e Alfredo Matta.

Com a eleição para governador o sr. Alvaro Maia, ficam abertas tres vagas de deputados federaes por este Estado.

A APURAÇÃO DO PLEITO MINEIRO ESTA' EM SEUS ULTIMOS DIAS

BELLO HORIZONTE, 5 (A. B.) — O dia de hontem foi sem vida para os trabalhos de apuração do Tribunal Regional Eleitoral.

Só interessa aqui a apuração de duas urnas do norte de Minas, que constituem mesmo a unica preoccupação não só dos juizes, que desejam concluir seus trabalhos, como dos candidatos ansiosos pelos resultados.

Zino-pads do Dr. Scholl

A' venda em toda parte em caixinhas "JUNIOR" a 1$500.
Alliviam instantaneamente a dor, eliminam o attrito do calçado e

SUPPRIMEM O CALLO

Os serviços internos do Syndicato dos Lojistas

Prova de efficiencia do Syndicato dos Lojistas, vem a ser a estatistica do seu movimento interno no mez passado.

No seu departamento juridico, houve 71 consultas, e no seu serviço administrativo o Syndicato atlendeu a 112 associados, sob diversos assumptos.

O anno passado, por intermedio de seu departamento, o Syndicato pagou de impostos em varias repartições, de seus associados 78:147$500, e sómente em janeiro, o montante deste pagamento, o que mostra como crescem os serviços, avoluma-se a cifra de 53.439$900.

Facil é o se evidenciar as vantagens do associados, a presteza de como se executam os serviços nos departamentos technicos, e o montante dos mesmos, accusando sómente, quanto ao pagamento dos impostos, num mez, setenta por cento, do movimento annual.

Na Policia Central

DELEGACIA DE DIA

Está hoje de dia o 2º delegado auxiliar dr. Frota Aguiar.

INSPECTOR DE DIA

Está hoje de dia na Directoria Geral de Investigações o inspector Antonio Soares.

VARIOS ACTOS DO CHEFE DE POLICIA

O capitão chefe de policia assignou os seguintes actos:

Designando o escrevente do I. M. L., Romario Paulino do Espirito Santo, para secretariar os trabalhos do concurso para assistente do Laboratorio de Anatomia Pathologica do referido Instituto, a realizar-se brevemente nesta repartição; o medico radiologista do I. M. L., dr. Jessé Randolpho Carvalho da Paiva, para attender ao serviço de radiologia necessario ao Serviço Medico desta repartição, com a gratificação mensal de 200$000, a partir de 1º do corrente; o medico do Serviço Medico desta repartição, dr. João Celso Uchôa Cavalcanti para auxiliar as pericias medico-legaes de ophtalmologia do I. M. L., com a gratificação de 200$000 mensaes; os escrivães João Guerrero Ceres e Eduardo Pereira da Costa para terem exercicio, respectivamente, nos 27º e 28º districto policial e os escreventes Milton de Carvalho Leão para ter exercicio no 8º P. P.; Altair Cruz para o 3º D. P.; Francisco Graciano Sarly para a 2ª D. A. e Ary do Prado Couto para a 3ª D. Auxiliar.

Exonerando, a pedido, Antonio Sergio Ferreira, do cargo de investigador extranumerario da D. E. S. P. S.

Dispensando, nesta data, os escreventes Arnaud Pereira da Fonseca e José Bibiano Torres da commissão que vinham exercendo como escrivães, respectivamente, dos 27º e 28º D. Policial e os investigadores extranumerarios Alberto Raposo da Camara e Abner Brigido Costa e o investigador de 2ª classe Luiz Carlos da Fonseca, da commissão que vinham exercendo como escreventes da 3ª D. A., 3º D. P. e 1ª D. A., respectivamente.

VIDA MUNDANA

ANNIVERSARIOS

Fazem annos hoje:

As senhoras: — Alice Quartim de Moura, Maria Calazans de Barros e Corina de Barros Pimentel Medeiros; a senhorinha Alzira da Motta; os drs. Antonio da Silva Moitinho e Eugenio Salles Brandão.

— Festejou, hontem, o seu anniversario, o sr. Nestor de Oliveira e Silva Junior, funccionario da "Agencia Carioca" da Caixa Economica do Rio de Janeiro.

NOIVADOS

Contratou casamento com a senhorinha Dinorah Conceição, filha do senhor João Pimentel da Conceição, e de d. Maria Candida Cruz Conceição, já fallecida, o sr. Moacyr Nunes de Assumpção, alumno da Escola de Guerra, filho da viuva Virgilina Nunes de Assumpção.

NASCIMENTO

Receberá o nome de Jayme o menino que acaba de nascer, filho do pharmaceutico Monclar de Lima Rocha e de sua exma. esposa.

FESTAS

TIJUCA TENNIS CLUB — Promette revestir-se de excepcional brilho a grande festividade carnavalesca que o Departamento Social do Tijuca Tennis Club fará realizar, sabbado proximo, das 21 ás 2 horas, em homenagem ao America Football Club. Para as dansas, no gymnasio de sports e no salão nobre, tocarão duas excellentes "jazz-bands" sob a orientação technica de Napoleão Tavares.

A séde do distincto gremio "cajuti" ostentará, na grandiosa noite de festa, deslumbrante decoração executada por Delio Sá.

BOTAFOGO F. CLUB — O carnet social do Botafogo F. Club está annunciando para amanhã, quinta-feira, a realização de interessante sessão de cinema, reunindo no palacio colonial de Wenceslau Braz, o escolhido grupo que frequenta a séde dos alvi-negros.

Serão exhibidos os films: Metrotone News", "Nove coroas", desenhos animados. "Castigo do céo", com Charles Laughton, em oito partes. Os socios entrarão na fórma dos estatutos, começando a reunião ás 21 horas.

CARNAVAL AMERICANO — O departamento social do America F. Club levará a effeito, amanhã, quinta-feira, ás 20 e meia horas, mais uma deslumbrante batalha de confetti, no gymnasio e terrasso, dedicada ao Club de Regatas Botafogo, sendo as dansas animadas pelas orchestras "Turunas de Botafogo" e "Napoleão", que executarão as melhores marchas e sambas do carnaval de 1935. Os quadros sociaes dos dois grandes clubs terão ingresso com a carteira de identidade e o recibo numero 2 e acompanhados sómente por pessoas da familia, na fórma dos estatutos. Não haverá convites.

FLUMINENSE F. C. — Está marcado para o proximo sabbado, 9, o baile da "Columbia" no Fluminense Football Club, de accordo com o programma de festas organizado pelo Departamento Social, para o mez corrente, e que promette ter o brilho e a grande animação das bellas festas promovidas pelo tricolor.

No dia 10 deste mez será realizada a matinée "Victor", no Gymnasio, ás 16 horas.

A PROXIMA DOMINGUEIRA DO FLAMENGO, DEDICADA AO AMERICA — A domingueira carnavalesca do Club de Regatas do Flamengo, marcada para o proximo domingo, dia 10, será dedicada aos associados do America F. C., cuja directoria teve a gentileza de homenagear os rubro-negros com a batalha realizada no dia 31 do proximo findo, e que obteve um grande successo.

Para essa domingueira, a commissão organizadora tudo fará para que supere todas as festas já realizadas no genero.

Os trajes para essa festa serão os seguintes: — para as damas: completo de passeio ou fantasia; e para os cavalheiros: — fantasia ou de passeio, sendo o ingresso dos socios do Flamengo feito mediante a apresentação da respectiva carteira de identidade social e o recibo do mez de fevereiro, havendo reservas de mesas, sem consummação.

BODAS DE OURO

Regressando ao Brasil, o sr. conselheiro João Lampreia, em companhia de sua familia, e sendo no dia 7 do corrente commemorado o seu 50º annos de casado, a sua familia fará resar missa em acção de graças nesse dia, ás 11 horas, na igreja do Sagrado Coração de Jesus.

HOMENAGENS

Deverá se realizar, no proximo dia 10, o almoço que amigos e admiradores do dr. Paulo Martins, director das Rendas Internas do Thesouro Nacional, lhe offerecem por motivo de sua eleição á deputado classista pelos funccionarios publicos. A homenagem terá logar no Automovel Club.

VIAJANTES

Procedente de Cambuquira, onde fez uma estação de cura e repouso, chega, hoje, o sr. Agostinho Pereira de Souza, chefe de firma proprietaria d'"O Camiseiro", acompanhado de sua exma. familia.

A chegada do conhecido negociante da nossa praça será aguardada por numerosos amigos, parentes e empregados.

BANQUETES

A's 12 horas de hoje, no Automovel Club do Brasil, amigos e admiradores da sra. Bertha Lutz, lhe prestarão uma homenagem, que consistirá num banquete, onde serão lidas as listas de solidariedade que lhe foram enviaads dos Estados.

Precidirá o banquete a sra. Maria Eugenia Celso e será oradora a sra. Anna Amelia, presidente da Federação pelo Progresso Feminino.

LEITE E' ALIMENTO DOS MAIS PRECIOSOS

Nos Correios e Telegraphos

O director geral dos Correios e Telegraphos assignou os seguintes actos: transferindo o telegraphista de 2ª classe José Gomes de Amorim, da estação central telegraphica para a agencia postal-telegraphico de D. Pedro II, na Directoria Regional do Districto Federal, e, dessa agencia para áquella estação, o telegraphista de 4ª classe Alborino Theodorico Folco, e ratificando o acto da Directoria Regional de Santa Catharina, designando o praticante diplomado Luiz Vianna Garrett, para exercer as funcções de agente postal-telegraphica em Orleans, naquella região, ficando dispensado desse encargo o funccionario de egual categoria Carlos Cordeiro Horn.

Primeiro Congresso Tranviario do Brasil

Reunido nesta capital o 1º Congresso Tranviario do Brasil especialmente convocado, conseguiu o fim almejado, sendo ventilados varios assumptos de interesse collectivo, dentre os quaes podemos salientar os seguintes:

1º — Reforma da Lei de Caixas de Aposentadoria e Pensões, adaptada ao dec. 20.465, com algumas alterações que a pratica demonstrou indispensaveis, escoimados os senões daquelle decreto, combatendo o ante-projecto do sr. Gualter José Ferreira, por inadmissivel.

2º — Alterações na Lei de Férias, solicitando dos Poderes Publicos providencias no sentido do seu fiél e estricto cumprimento.

3º — Regulamentação das 8 horas de trabalho diario para os empregados em empresas de serviços publicos, aceitando o ante-projecto ora existente na Camara dos Deputados, de autoria do deputado classista Francisco Moura.

4º — Questão do salario minimo, ficando cada syndicato nos Estados de enviar relatorio sobre as condições economicas, afim de se chegar a resultados positivos e justos.

Além do que acima fica exposto, foi motivo de estudo e larga discussão a questão do estado sanitario do trabalhador, tendo a delegação da Bahia apresentado uma estatistica de obitos de empregados, salientando a necessidade da estabilidade no serviço após 2 annos e os recursos medicos e pharmaceuticos, suppressão dos freios manuaes, abrigos nos bondes, hygiene nas officinas e apparelhos de segurança para os trabalhadores em linhas de alta tensão.

Dr. Alvaro Moutinho

Doenças dos rins, bexiga, prostata, etc. Cura rapida sem dôr.

da GONORRHE'A

aguda ou chronica e suas complicações no homem e na mulher, prostatites, cistites, orchites, inflammações do utero ovarios, etc. Tratamento pela electricidade. Diathermia. D'Arsonvalização. Ozonotherapia. Estreitamento da Urethra.

IMPOTENCIA

10 ás 18 — Buenos Aires, 77, 4º

ARCHIVOS DE AÇO "RECORD"

3 gavetas para cartas e 2 gavetas duplas para Fichario 4" x 6"

V. S.

Tem o archivo marginado Posto em sua casa pelo preço de

570$000

SEM QUALQUER OUTRA DESPESA

O MENOR PREÇO DA PRAÇA
O MELHOR EM QUALIDADE

Unicos fabricados com chapas de aço polido Armco e com
— ROLAMENTO DE ESPHERAS —

Façam seus pedidos directamente aos fabricantes

IRMÃOS JANEIRO

Av. Rangel Pestana, 999

SÃO PAULO

THEATRO

UMA VESPERAL, UMA DESPEDIDA, UMA FESTA E UMA "PRIMEIRA" NO RIVAL

Hoje e amanhã o magnifico elenco que está actuando no Rival dará em ultimas representações, a engraçadissima comedia "O amor envelheceu...", que vae deixar o cartaz com 49 representações consecutivas, depois de extraordinario successo.

Antes, porém, isto é, amanhã, ás 16 horas, será realizada a ultima Vesperal das Moças, a preços reduzidos, com essa victoriosa comedia de Desa, que está sendo apresentada em brilhante traducção de Eurico Silva, e Djalma Bittencourt.

Já na sexta-feira, depois de amanhã, teremos a tão annunciada "primeira" da nova edição da linda comedia "Longe dos olhos", uma das melhores producções do nosso theatro de declamação, a obra-prima de Abadie Faria Rosa, que sempre registou invulgar successo quando apresentada pelo saudoso Leopoldo Fróes em todas as suas temporadas.

"Longe dos olhos..." terá suas primeiras representações em festa artistica de Hortencia Santos e Liana Alba, duas das mais destacadas "estrellas" do afinado elenco e figuras de indiscutivel prestigio no meio theatral.

"Longe dos olhos" terá uma edição brilhante, vivida pelo magnifico elenco do Rival, pois ninguem poupa esforços para que essa linda comedia de Abbadie tenha uma apresentação á altura do valor do original.

"O REI DO SAMBA", NA CASA DO CABOCLO

"O bom filho á casa torna...".

Hontem o adagio era applicado á volta de Apollo Corrêa á Casa do Caboclo.

Hoje, prende-se á volta de Arthur Costa, o applaudido "rei do samba" que apresentou tantos trabalhos interessantes nesse popular theatrinho e fez-se credor da estima do publico.

Arthur Costa reappareceu hontem na Casa do Caboclo e agora - um dos interpretes da revista carnavalesca "Carnaval tá-hi", que é representada todos os dias ás 4.15, ás 8 e 10 horas.

FRANCISCO ALVES, HOJE NO FLUMINENSE

Francisco Alves, a "voz mais bonita do Brasil", realizará hoje e amanhã, dois festivaes interessantissimos. O de hoje terá logar no Cine Theatro Fluminense, no campo de São Christovam.

O DESEMPENHO DE "FOI ELLA", NO RECREIO

A revista "Foi ella" escripta pela festejada dupla da sorte Luiz Iglesias-Freire Junior vae caminhando no cartaz do popular theatro para uma demorada temporada.

O desempenho é o mais afinado contando com Aracy Côrtes, querida "estrela" nos principaes papeis e ainda com Itala Ferreira, Eva Todor, Olga Louro, Henriqueta Romanita e Ondina Lopes em outros tambem de maior significação.

A musica de "Foi ella" é escolhida da melhor que appareceu para o carnaval deste anno.

Ary Barroso, Benedicto Lacerda, Assis Valente, Custodio Mesquita e outros autores têm as suas producções todas as noites applaudidas no Recreio, onde o publico tem affluido numeroso.

HOJE NO JOÃO CAETANO A OPERETA "A CASA DAS TRES MENINAS"

AS MESMAS MUSICAS DA "SYMPHONIA INACABADA"

O publico frequentador dos especaculos da Companhia de Operetas Irmãos Celestino, no theatro João Caetano, terá hoje o prazer de assistir á primeira representação da linda opereta, decalcada na musica do inmortal maestro Schubert, "A Casa das Tres Meninas", traducção de Octavio Rangel, um dos successos do afinado conjunto nacional.

A distribuição dos principaes papeis é a seguinte:

Anna, Gilda de Abreu; Grisi, Aurora Aboim; Schubert, Pedro Celestino; Barão Schober, João Celestino; Tscholl, Abel Pera; Conde Scharntorff, Eduardo Arouca.

ESCOLA ACADEMICA

Internato, semi-internato e Externato

As matriculas acham-se abertas. O curso inicia-se em 15 de Fevereiro.

Rua Jardim Botanico, 94
Tel. 26-0614

THEATRO RECREIO

HOJE — A's 20 e 22 horas — HOJE

Proseguimento do ruidoso exito da sensacional revista — carnavalesca —

"FOI ELLA..."

da consagrada dupla IGLESIAS-FREIRE JUNIOR
Sucesso de
ARACY CORTES
e da sua Grande Companhia!!!
O Carnaval Carioca na scena no Theatro Recreio!!!

Sabbado — A's 16 horas — MATINE'E DA MOCIDADE
Com 50 % de abatimento nas localidades

CASINO DA URCA

GRILL-ROOM REFRIGERADO

Bôa musica
Bom ambiente
Bôa sociedade

JANTARES DANSANTES — 12$000 por pessoa

SIGAM ESTE CONSELHO SE QUEREM TER DENTES CLAROS E BRILHANTES

Usem o creme dental que remove as manchas

Agora, todos que têm dentes amarellados, de aspecto desagradavel e que lhes causam vergonha ao sorrir, podem tornal-os alvos, brilhantes e attrahentes com o Kolynos.

O resultado é immediato.

Ao usarem o Kolynos na escova secca, logo na primeira vez notarão como é importante o uso de um creme dental antiseptico que de facto destroe os germens causadores da carie. Seus dentes tomarão novo brilho e em pouco tempo estarão claros como nunca poderiam pensar. Certifiquem-se de que o Kolynos é muito mais efficaz.

Comecem a usal-o hoje! *É o mais economico—Um centimetro numa escova sêcca é o bastante.*

KOLYNOS
CREME DENTAL

RADIO

RADIO SOCIEDADE MAYRINK VEIGA

Das 6.25 ás 8.15 horas — Duas aulas de gymnastica.

Das 8.15 ás 8.45 horas — Gazeta de PRA-9.

Das 11 ás 13 horas — Programma das donas de casa.

Das 15 ás 16 horas — Discos escolhidos.

Das 18 ás 18.45 horas — Discos variados.

Das 18.45 ás 19 horas — Quarto de hora educativo da C.B.R.

Das 19 ás 19.15 horas — Discos seleccionados.

Das 19.15 ás 19 1|2 horas — A voz do commercio.

Das 19 1|2 ás 20 horas — Programma nacional.

Das 20 ás 23 horas — Programma de studio.

A's 21 horas — Chronica da cidade.

A's 21 1|2 horas — Um pouco de bom humor.

A's 22 ohras — E' assim que se conta a historia...

Das 22 1|2 ás 23 horas — Programma ida e volta dos studios da PRA-9 em collaboração com a PRB-9, Radio Record de São Paulo.

Das 23 ás 24 horas — Programma de discos escolhidos e gazeta de PRA-9.

A's 23 horas — Commentarios do observador da PRA-9 sobre o momento nacional.

A's 23 1|2 horas — Commentarios do observador da PRA-9 sobre o momento internacional.

A's 24 horas — Marcha final.

SOCIEDADE RADIO PHILIPS DO BRASIL

Das 10 ás 13 horas — Discos variados.

Das 18 ás 18.45 horas — Gravações escolhidas.

Das 18.45 ás 19 horas — Quarto de hora da C. B. R.

Das 19 ás 19 1|2 horas — Discos variados.

Das 19 1|2 ás 20 horas — Programma nacional.

Das 20 ás 22 horas — Musica regional.

A's 21 1|2 horas — Chronica da PRC-6.

Das 22 ás 23 horas — Hora ingleza.

RADIO CLUB DO BRASIL

7 1|2 horas — Aula de gymnastica e supplemento musical da gurysada.

8 ás 10 horas — Radio-jornal e discos.

12 horas — Discos seleccionados.

13 ás 14 horas— Discos populares.

16 horas — Discos.

16.15 horas — Quarto de hora do Movimento Literario Nacional.

16 1|2 horas — Programma "A voz de belleza".

17 1|2 horas — Discos variados.

18.45 horas — Quarto de hora da C.B.R.

19 horas — Musica symphonica em discos.

19 1|2 horas — Programma nacional.

20 horas — Concerto no studio.

21 horas — Programma da General Electric.

21 1|2 horas — Ivette Canejo e irmãos Tapajoz em musica popular.

22 ás 23 1|2 horas — A voz do Brasil.

RADIO EDUCADORA DO BRASIL

Das 10 ás 11 horas — Discos variados.

Das 14 ás 14 1|2 horas — Programma de musicas carnavalescas.

Das 14 1|2 ás 16 horas — Discos variados.

Das 17 1|2 ás 18.45 horas — Discos variados.

Das 18.45 ás 19 horas — Quarto de hora educativo da C.B.R.

Das 19 ás 19 1|2 horas — Discos variados.

Das 19 1|2 ás 20 horas — Transmissão do programma official.

Das 20 ás 20 1|2 horas — Discos variados.

Das 20 1|2 ás 23 horas — Programma "A voz da saudade".

RADIO CAJUTI

Das 9 ás 10 horas — Cajuti-jornal.

Das 12 ás 13 horas — Supplemento musical do almoço.

Das 13 ás 14 horas — Hora dos bairros.

A's 14 horas — Correspondencia do Dr. Sabe Tudo.

Das 17 1|2 ás 18 horas — Transmissão da "Noticia portugueza".

Das 18 ás 19 horas — Hora de ouro.

Das 19 ás 19 1|2 horas — Programma variado.

Das 19 1|2 ás 20 horas — Programma nacional.

Das 20 ás 23 horas — Programma de studio.

RADIO CRUZEIRO DO SUL DO RIO DE JANEIRO

Das 10 1|2 ás 11 1|2 horas — O mais gentil programma do Rio de Janeiro.

A's 11 1|2 horas — Boletim informativo.

A's 12 horas — Programma para moças e donas de casa.

Das 13.45 ás 16 horas — Programma loterico.

A's 18 horas — Radio-apperitivo.

A's 19 horas — Programma que a todos interessa.

A's 19 1|2 horas — Programma nacional.

A's 20 horas — Zezé Fonseca e Carlos Frias.

RADIO GUANABARA

8 ás 9 horas — Indicador commercial — Jornal matutino Guanabara — Discos seleccionados.

11 ás 13 horas — Supplemento musical de discos variados.

16 ás 17 horas — Hora do lar.

17 ás 18.45 horas — Voz rioplatense.

18.45 ás 19 horas — Quarto de hora educativo da C.B.R.

19 ás 19 1|2 horas — Discos variados.

19 1|2 ás 20 horas — Programma nacional.

20 ás 20.20 horas — Programma nacional em linguas estrangeiras.

Machinas de Calcular e Escrever

de 2.ª mão Remington — Under-Royal, etc.

ENTRADA — DESDE 100$000

Em 18 Prestações Sem Fiador

FITAS para toda Machina de qualquer largura

242 R. S. PEDRO Fon. 24-1571 242

RADIO OFFICINA AVILA

concertos de radios; automovel proprio para attender dia e noite. Tel. 3-3129.

RUA DO CARMO, 8

Secção Economica do DIARIO CARIOCA
DIRECÇÃO, F.º J. TEIXEIRA LEITE

Diario Economico

NOTA DO DIA:

O CASO DO CAFE' E A ATTITUDE DO D. N. C.

Nas declarações que prestou a este jornal, durante sua recente viagem a Campos de Jordão, o sr. Armando Vidal focalizou com rigoroso criterio as condições actuaes do mercado do café, bem como a attitude assumida pelo D. N. C. no desenvolvimento dos seus negocios.

Coincidem perfeitamente as palavras do illustre presidente da instituição official com a opinião que temos, por mais de uma vez, aqui expendido sobre o momentoso assumpto, e nunca é demais repetil-a, desde que, no caso, outro objectivo não nos move que o de orientar e conduzir a opinião publica no sentido legitimo dos seus interesses mais respeitaveis.

"O Departamento Nacional do Café quer apenas forçar os exportadores a procurarem negocio no exterior, evitando assim que continuem vendendo só ao proprio Departamento".

São palavras do sr. Armando Vidal ao jornalista que o ouviu, e já as disseramos nós, anteriormente, robustecendo o nosso ponto de vista de que o D. N. C. foi criado para amparar e defender o café e nunca para ser esmagado por elle.

Ninguem compreenderia que o governo se puzesse no mercado de burra aberta a comprar todo o "stock" que lhe offerecessem, e o proprio bom censo nos assegura que aquelle que tentasse essa pratica perigosa estaria irremediavelmente condemnado a um fracasso ruidoso.

Nesse caso, negociar em café seria a coisa mais suave deste mundo e os intermediarios tão inuteis quanto o proprio mercado, desde que o grande e unico comprador poderia perfeitamente tratar dos seus negocios directamente com os lavradores.

Assim, porém, não entendem os elementos que combatem a actual orientação do D. N. C.

Para elles — e o interesse pessoal é tudo — o mais racional seria que o Departamento se transformasse em apparelho exportador e as reuniões diarias da bolsa de café um verdadeiro céo aberto, um agrupamento de criaturas felizes que contam anecdotas, tomam aperitivos... e recebem o cobre sem fazer força.

O café propriamente entraria uma vez por outra em assumptos de conversa, unicamente como justificativa da prosperidade de cada um. Os onus e percalços do mercado ficariam por conta do D. N. C.

Ora, o sr. Armando Vidal compreende, como toda gente, aliás, a mola essencial da campanha que lhe é movida.

E, justamente por compreendel-a, adoptou a unica politica caféeira compativel com o momento que é a de amparar o café, sem, comtudo, esquecer de resguardar o Departamento das investidas constantes dos interesses pessoaes.

O mercado deve conduzir-se por si mesmo. Sempre que as forças lhe faltem, o D. N. C. correrá em seu auxilio; mas para isso é indispensavel que se amaine a ansia de lucro facil que move a alguns e que as saidas do nosso principal producto sejam a resultante do esforço commum, na obra intensificadora da exportação, canalizando para o paiz o ouro de que elle necessita para o equilibrio das suas finanças.

BOLETIM DIARIO DE INFORMAÇÕES ECONOMICAS

Communicado do Escriptorio de Informações do Departamento Nacional da Industria e Commercio:

PARA'

BELEM, 5 (E. I.) — A exportação de madeira do Estado, que continúa a ser feita sob rigorosa fiscalização, está melhorando a sua reputação no estrangeiro. Actualmente essa fiscalização é feita por quatro funccionarios competentes, todos conhecedores de madeiras paraenses. Esses funccionarios têm a obrigação de examinar todas as peças a embarcar, verificando seu estado de conservação e beneficiamento, assim como as diversas especies exportaveis. A madeira examinada é acompanhada de um certificado de classificação fornecido pela Directoria Geral da Agricultura á firma exportadora que terá um documento official da qualidade e natureza do producto a vender. De grande vantagem para o Estado, essa providencia veiu restabelecer o valor das essencias florestaes paraenses, normalizando a exportação de dormentes, de maneira a não ser recusada uma só unidade. Qualquer duvida na classificação é verificada e resolvida pelo technico da Directoria Geral de Agricultura, especializado no exame da estructura das madeiras pelos processos modernos de microphotographia.

BELEM, 5 (E. I.) — A Estação Granologica Paraense, em Marituba, continua em franca actividade. A sua cultura de cacáu estende-se em uma area de 108.000 metros quadrados, onde se encontram 18.000 pés de cacaueiro, em regular desenvolvimento. Em viveiros encontram-se 26.335 mudas aguardando pedidos. A sua cultura de abacaxis occupa uma area de 2.500 metros quadrados, com 2.600 pés. A area occupada pelo feijão macassá-ligeiro compreende 4.800 metros quadrados e a do feijão manteiga, occupa uma area de 10.000 metros quadrados. A mesma estação cultiva tambem a mamona-Zanzibar, em 4.800 m. q.; o urucú, em 4.128 m. q.; amendoim, em 10.000 m. q.; e a pimenta-negra em 1.200 m. q.

PERNAMBUCO

RECIFE, 5 (E. I.) — O consumo de xarque neste Estado, tem augmentado nos ultimos cinco annos: em 1930, importou o Estado 136.234 fardos; em 1931, 175.012; em 1932, 196.547; em 1933, 255.609; em 1934, 256.594 fardos.

A SITUAÇÃO ECONOMICA E FINANCEIRA DE SANTA CATHARINA

Diz o "Diario Official": compramos durante o anno passado 4.990:011$400 de titulos dos nossos emprestimos externos, e essa compra deu ao Estado um lucro de 11.621:768$560. O governo tem depositado nos bancos a parte a que ficou obrigado pelo decreto federal n. 23.829, a pagar aos banqueiros estrangeiros. Era assombroso o volume de debitos de dividas de exercicios findos, mas durante o ultimo exercicio o governo effectuou o pagamento de 5.285:263$336, restando a pagar, agora, 1.095:097$502. Emprestou ao governo federal, para o proseguimento dos serviços da Estrada de Ferro Santa Catharina, 3 mil contos de réis. Tem de saldo, no Thesouro e nos bancos, cerca de 3 mil contos de réis. Do emprestimo realizado com a Caixa Economica só recebeu 3 mil contos, conservando, ainda, em poder da Caixa 17 mil contos. Não fez contas, mas, como vimos, tem pago todas as que foram realizadas pelos governos anteriores.

Entre as obras de vulto contam-se: a construcção de Estrada de Ferro Rio do Sul; o proseguimento das obras dos portos de Laguna e Itajahy; edificação de numerosos predios para a instrucção publica; construcção do quartel das forças federaes em João Pessôa; edificios para os Correios e Telegraphos em Laguna e Florianopolis; centenas e centenas de kilometros de estradas de rodagem, etc.

O INTERCAMBIO COM A IRLANDA

A firma Maddenstown Lodge Curragh Comp. Co. Kildare-Irlanda, empresa que importa trigo, cacáu e café, deseja, em troca, exportar gado voccum e cavallar e faz proposta nesse sentido ao Departamento Nacional da Industria e Commercio. (Para detalhes procurar o E. I.).

A EXPORTAÇÃO DE MICA

O sr. Gaelzer Netto, delegado technico do Ministerio do Trabalho, na Europa, (Viktoria Luise-Platz-9) communicou ao D. N. I. C. que a firma Glimmer-Importund Handelsgesellschaft, em Berlim (W. 15 Kaiserallee-203) está disposta a importar mica brasileira. Essa empresa importa actualmente, esse producto, da Africa, sendo seus fornecedores as casas exportadoras "Uluguru Mica Compagny Ltd." e "The Tschenzemar Syndicate Ltd." e Dares-Salaam Mica Compagny Ltd. As suas importações fazem-se em partidas até 2.600 Reichsmark, cada uma. A firma Glimmer-Importund Handelsgesellschaft dispõe-se a importar até 50.000 Reichsmark de mica brasileira, por mez, producto bom, a ser pago em Hamburgo, á chegada, mediante exame das partidas.

PARA'

BELEM, 5 (E. I.) — Mercado de borracha: mercado nominal; os possuidores abstem-se de vender ao preço de offerta. Negocios apenas effectuados entre possuidores e compradores, do producto das ilhas.

Castanha: nestes ultimos dias passaram a segundas mãos mais de 1.500 hectolitros da castanha do Acre, sendo esperado o principio da safra, com animação, da qual já se verificaram as primeiras entradas; mercado firme e com procura, havendo offertas reservadas até 55$000.

Cacáu: mercado animado; algumas vendas aos preços de 1$000 a 1$200.

Algodão: na mesma posição anterior, com as cotações abaixo.

Couros e pelles: mercado quieto, com as cotações abaixo.

Na ultima decada vigoraram m/m os seguintes preços destes productos: borracha: Sertão Fina, 2$200 e 2$300; Sernamby, 1$000; Caucho, 1$200; Fina Ilhas, 2$ a 2$100; Fina Caviana, 2$ a 2$100; Sernamby Cametá, 1$ e 1$100; Tapajóz: Fina, 2$ e 2$100; Sernamby, $800; Caucho, 1$100. Xingú: Fina, 2$ a 2$100; Sernamby, $800; Caucho, 1$100.

Balata: em blóco, 5$ em lamina; 7$ coquirana, 1$700, massaranduba, $650.

Castanha: (Graúda e média) sem entradas; meuda, Acre, 52$000.

Couros e pelles: de boi, secco salgado, 1$600; idem secco esp., 2$200; idem, verde, 1$200 e 1$300. Veado, 11$; caetetú, 14$; queixada, 13$; camaleão, $600; jacurarú, 1$ e 1$100; jacuruxy, 4$; capivara, verde, salg., 18$ e 19$; idem, sec. esp., 3$; giboia, 3$; sucurijú, 2$; lontra, 28$; ariranha, 22$; onça, 35$; maracajá, 50$. Copahyba: soluvel, 3$200 e 3$300; insoluvel, 1$600; arroz com casca: $220 e $240; beneficiado, $450 e $600; algodão: em caroço, 14$; em pluma, 3$500; grude de gurijuba, 3$200; de pescada, 8$200; sementes: babassú, $650; curuá, $550; tucuman, $250; murumuru, $250; carrapato, $320; azeite de andiroba, 1$600; de pataua, 1$600. Cacáo, 1$200.

MATTO GROSSO

CUYABA', 5 (E. I.) — Valor official dos productos do Estado, exportados via porto Presidente Epitacio: no dia 30 de janeiro, seiscentos oitenta cinco bois, no valor de 70$000, por cabeça, 47:950$000; no dia 31, não houve movimento; no dia primeiro de fevereiro, setecentos setenta e sete bois, no valor de 70$ por cabeça, 54:390$000.

Informações Financeiras e Commerciaes

CAMBIO

Regulou estavel o mercado monetario official, hontem.

Foi a libra sacada em alta de $55, tendo o dollar, marco e lira decresceram, respectivamente, de $055, $005 e $005. O franco suisso ascendeu $020.

O Banco do Brasil affixou em sua tabella cambial a taxa de 4.9/64 d. ou 57$962 para a moeda ingleza e 11$830 para a yankee.

O Banco declarou os seguintes saques:

A 90 d|v. — Londes, 57$582.

A|v. — Londres, 57$962; Nova York, 11$830; Paris, $780; Zurich, 3$830; Hamburgo, 4$745; Amsterdam, 7$995; Milão, 1$005; Lisboa $525; Madrid, 1$615; Bruxellas, 2$760; Buenos Aires, 3$380; Montevidéo, 5$350.

Para coberturas vigoraram as seguintes taxas:

A 90 d|v. — Libras, 56$760; dollar, 11$550; marco, 4$415; franco, $745 e lr. $950

A|v. — Libra, 57$160; dollar, 11$950; marco, 4$475; franco, $750 e lr. 960.

Via Cabo — Libra, 57$360; dollar, 11$700.

MERCADO CAMBIAL LIVRE

Firma-se o mil réis!

Soffreu a libra forte recuo frente ao nosso dinheiro, hontem, tendo baixado $600, cotando-se a 73$900, contra 74$500 do dia precedente. O dollar baixou $150, decrescendo os demais dinheiros, firmando-se assim o mil réis. Fechou firme o mercado, em boas perspectivas, com saques as seguintes bases:

Libra, 73$900; dollar, 15$150; franco, $995; franco belga, 3$525; franco suisso, 4$890; florim, 10$220; marco, 5$065; peseta, 2$065; lira, 1$282; peso argentino, 3$900; peso uruguayo, 6$200; escudo, $676.

CAMBIO ESTRANGEIRO

Cotações da libra no fechamento cambial de Londres, hontem:

Sobre Nova York, 4,88.1|4; sobre Berlim, 12,20; sobre Paris, 74,25; sobre Amsterdam, 7,24; sobre Zurich, 15,14; sobre Madrid, 35,87; sobre Genova, 57,75; sobre Bruxellas, 21; sobre Lisboa, 110,12.

Cotações do dollar na abertura cambial de Nova York, hontem:

Sobre Londres, 4,88; sobre Berlim 40; sobre Paris, 6,57.1|2; sobre Amsterdam, 67,40; sobre Zurich, 32,25; sobre Madrid, 13,62; sobre Genova 846; sobre Bruxellas, 23,26.

CURSO DAS MOEDAS METALLICAS EM ESPECIE NA CAMARA SYNDICAL DOS CORRETORES

Sobre Londres, 58$272; sobre Nova York, 11$970; sobre Paris, $785.

CURSO DAS MOEDAS EM PAPEL

Libra esterlina (papel), réis 78$865; dollar (papel), 15$165; franco, (papel), $994; escudinho (papel), $675.

TITULOS

A Bolsa de Fundos Publicos e Particulares trabalhou, hontem, regularmente movimentada, tendo sido realizados os seguintes negocios:

APOLICES

21 de diversos emisssões nominativas a 814$000; 99 idem, idem, idem a 815$000; 30 idem, idem ao portador a 816$000; 124 idem, idem, idem a 817$000; 4 idem, idem, idem a 818$000; 1 idem, idem idem a 820$000; 131 uniformizadas a 810$000; 38 obrigações do Thesouro, de 1930, a 992$000; 40 obrigações de Minas, de 500$, a 495$000; 1 idem, idem, idem, 497$000; 19 idem, idem de 1:000$ a 998$000; 252 idem, idem, idem a 1:000$000; 99 do Estado de Minas, 1934, de 200$, a 186$000; 102 idem, idem, idem a 187$000; 5 do Estado do Rio, 4 %, a 103$000; 8 idem, idem, 8 %, ao portador, decreto 2.316, a 925$000; 50 municipaes de 1906 ao portador, a 155$000; 10 idem, idem, idem a 158$000; 350 idem de 1920 ao portador, a 150$000; 60 idem de 7 % ao portador, decreto 1.535 a 170$000; 10 idem, idem, decreto 3.264, a 169$000; 60 idem de 8 % ao portador, decreto 1.944, a 195$500; e 6 idem, idem, idem a 196$000.

ACÇÕES

150 das Docas de Santos, nominativas, a 224$000; 30 do Banco do Commercio, a 185$000.

DEBENTURES

24 das Docas de Santos, a 187$000; 13 do Mercado Municipal, a 207$000.

ALVARA'

9 de diversas emissões, nominativas, a 813$000.

CAFE'

Continu'a inalterada a situação do mercado local do café disponivel. Ainda hontem não regulou o mercado, permanecendo sem alteração o impasse criado.

MERCADO A TERMO

O mercado de entregas futuras, que desde quinta-feira transacta se achava paralysado, acompanhando assim o do disponivel, voltou, hontem ou quer parecer á normalidade, tendo trabalhado em ambos os pregões.

No da abertura regulou estavel, com vendas de 2.500 saccas e sem alteração sobre todos os mezes, compradores, sendo que no do fechamento o mercado regulou firme, com vendas de 4.000 saccas e alta sobre a quasi totalidade dos mezes, com excepção de março que se cotou sem alteração.

As altas foram de $075 sobre fevereiro, $175 sobre abril, $275 sobre maio e junho e $200 sobre julho.

As cotações foram as seguintes:

Na abertura:

Fevereiro — vendedores — rs. 12$025 e compradires, 11$900; março — vendedores, 11$900 e compradores, 11$825; abril — vendedores — 11$800 e compradores 11$675; maio — vendedores, 11$700 e compradores, 11$575; junho — vendedores, rs. 11$625 e compradores, 11$500; julho — vendedores, 11$500 e compradores, 11$300.

FECHAMETTO

Fevereiro — vendedores, 12$150 e compradores, 11$975; março — vendedores, 12$; e compradores 11$925; abril — vendedores, rs. 11$975; e compradores, 11$850; maio — vendedores, 11$900 e compradores, 11$850; junho — vendedores, 11$875; e compradores, 11$775; julho — vendedores, 11$800 e compradores, 11$500.

ASSUCAR

O mercado assucarino da praça local trabalhou, hontem, declarado firme, com vendas de 11.070 saccos, contra 33.366 entradas das seguintes procedencias: Bahia 20.000, Pernambuco 11.700, Maceió 1.000 e Campos 666. Total, 33.366 saccos. Em stock ficam 95.826 saccos.

As cotações dos diversos typos não soffreram alteração, as quaes continuam a ser as seguintes: Branco crystal, de 50$ a 51$000; crystal amarello, de 47$500 a 48$000; mascavos, de 42$ a 44$000; mascavinhos, não houve.

ALGODÃO

O mercado algodoeiro da praça local trabalhou hontem regularmente movimentado: 768 foram as vendas do dia, contra 1.359 entrados das seguintes precidencias: Rio Grande do Norte 1.161, Ceará 148, e Pernambuco 50 fardos.

Em stock ficam 6.471 fardos e as cotações das diversas fibras classificaas são as seguintes: fibra longa, Seridó, typo 3, 51$ a 52$000, typo 4, 49$500 a 50$500; fibar média, sertões, typo 3, 49$500 a 50$500, typo 5, 47$500 a 48$000; fibra média, Ceará, typo 3, nominal, typo 5, 47$500 a 48$000; fibra curta, mattas, typo 3, nominal, typo 5, 44$ a 45$000; fibra curta, paulistas, typos 3 e 5, nominal.

SERVIÇO AEREO TRANSOCEANICO
VIA
CONDOR-LUFTHANSA
O unico serviço aereo regular entre
Brasil-Europa
FECHAMENTO DA MALA
HOJE, dia 6 de FEVEREIRO
E CADA QUARTA-FEIRA
na Agencia Herm. Stoltz & Co.
e no guichet da CONDOR .. .. ás 18 horas
no Correio Geral .. .. ás 21 horas
Registrados só no Correio .. .. ás 18 horas
INFORMAÇÕES:
Syndicato Condor Ltda. RUA DA ALFANDEGA, 5-3.º Tel. 23-1970
Herm. Stoltz & Co. AV. RIO BRANCO, 66-74 Tel. 24-6121

Mosgoso Castro & C. Ltd.
CASA BANCARIA
DEPOSITOS, EMPRESTIMOS E DESCONTOS A'S MELHORES TAXAS
RUA DA ALFANDEGA, 51
TEL. 4-0012 — RIO DE JANEIRO

Apolices Mineiras de Consolidação:
APRENDA A ECONOMISAR, adquirindo com 20$000 uma APOLICE de 200$000 com juros annuaes de 5 °|° e sorteios semestraes sendo o premio maior em junho de 500:000$000 e em dezembro 1.000:000$, num total respectivamente de 720:000$000 e 1.280:000$000 além de milhares de amortização ao par, durante 40 ANNOS.
NAS SORTES — bilhete branco capital perdido.
NAS APOLICES NÃO PREMIADAS — CAPITAL ECONOMIZADO E JUROS ACCUMULADOS.
Dirijam-se á C. I. T. A. Ltda. — Rua Candelaria — Esquina de S. Pedro — Junto á Igreja

Aos que adquiriram ou virem adquirir Apolices de Consolidação da Divida Interna de Minas Geraes, em nossa organização C. I. T. A. pelo systema acima terão direito a uma Apolice Integralizada, uma vez que os 4 ULTIMOS ALGARISMOS do numero da Apolice coincidam com os 4 U. A. do primeiro premio da primeira LOTERIA FEDERAL dos mezes de Março — Abril — Maio corrente. A reclamação deverá ser feita em nosso escriptorio com a apresentação da cautela com o numero da Apolice, dentro de 10 dias após a extracção.

Movimento Maritimo

NAVIOS ESPERADOS

DOS ESTADOS UNIDOS

Idem, "Southern Prince"	8
Idem "Ayuruoca"	13
Idem, "Southern Cross"	15
Idem, "Paraguay"	15
Idem "Nyhorn"	21
Idem, "Nyhorn"	21
Nova Orleans e esc., "Cleawater"	20
Idem, "Delnorte"	20
DA EUROPA	
Hamburgo e esc., "General Osorio"	6
Hamburgo e esc., "Cap. Arcona"	7
Havre e esc., "Formose"	9
Southampton e esc., "Arlanza"	11
Hamburgo e esc., "Siqueira Campos"	14
ra Campos"	13
Trieste e esc., "Neptunia"	14
DO RIO DA PRATA	
Rio da Prata, e esc., "Monte Olivia"	7
Idem, "Northern Prince"	7
Idem: Bore VIII"	9
Idem, "Eubée"	10
Idem, "Alchiba"	10
Idem, "Augustus"	11
Idem, "Highland Chieftain"	12
DE CABOTAGEM	
Porto Alegre e esc., "Commandante "Alcidio"	7
Idem, "Pyreneus"	8
Idem "Itaguassu'"	9
Penedo e esc., "Tres de Outubro"	12
Recife e esc., "Joazeiro"	12
Antonina e esc., "Itaperuna"	12
Idem "Anna"	12
Belém e esc., "Almirante Jaceguay"	12

VAPORES A SAIR

Nova York e esc., "Northern Prince"	7
Nova Orleans e esc., "Delsud"	9
Philadelphia e esc., "Cooldbrook"	10
Nova York e esc., "Western World"	14
Nova Orleans e esc., "Tacoma"	14
Idem, "Montevidéo Maru"	19
Nova Orleans e esc., "Montevidéo Maru'"	19
PARA A EUROPA	
Hamburgo e esc., "Monte Olivia"	7
Finlandia e esc., "Bare VIII"	9
Glasgow e esc., "Sambre"	9
Havre e esc., "Eubée"	10
Genova e esc., "Augustus"	11
Hamburgo e esc., "Archi?ba"	11
PARA O RIO DA PRATA	
Rio da Prata e esc., "Southern Prince"	8
Idem, "Formose"	9
Idem, "Arlanza"	11
Idem, "Neptunia"	14
Idem, "Southern Cross"	15
PARA CABOTAGEM	
Porto Alegre e esc., "Bocaina"	8
Belém e esc., "Itanagé"	8
Caravellas e esc., "Alice"	8
Amarração e esc., "Olinda"	9
Antonina e esc., "Portugal"	9
Laguna e esc., "Car- Hoepeck"	9

DEPARTAMENTO NACIONAL DO CAFÉ

COMMUNICADO N.º 244

ENTREGAS AO CONSUMO

(Cifras E. Laneuville)

Foi o seguinte o movimento de entregas de café ao consumo do mundo, durante os sete primeiros mezes (Julho-Janeiro) da safra em curso em confronto com igual periodo da safra anterior, em sacas de 60 kilos:

PROCEDENCIA	Julho - Janeiro 1934 - 35	Julho - Janeiro 1933 - 34	Differença em 1934 - 35 Sacas	Differença em 1934 - 35 %
Brasil				
Europa	3.525.000	3.844.000	menos 319.000	menos 8,30
Estados Unidos	4.510.000	5.119.000	menos 609.000	menos 11,90
Portos do Sul	592.000	780.000	menos 188.000	menos 24,10
TOTAL	8.627.000	9.743.000	idem 1.116.000	menos 11,45
Outros Paizes				
Europa	2.274.000	2.360.000	menos 86.000	menos 3.64
Estados - Unidos	1.954.000	1.807.000	mais 147.000	mais 8.14
TOTAL	4.228.000	4.167.000	mais 61.000	mais 1.46
T[illegible]as procedencias				
Europa	5.799.000	6.204.000	menos 405.000	menos 6.53
Estados - Unidos	6.464.000	6.926.000	menos 462.000	menos 6,67
Portos do Sul	592.000	780.000	menos 188.000	menos 24,10
TOTAL GERAL	12.855.000	13.910.000	idem 1.055.000	menos 7,58

O suprimento [illegible] mundial em [illegible] Janeiro de 1935 era de 6.537.000 sacas, contra 7.719.000 sacas [illegible] data [illegible]

Recuse as imitações

Dr. Didur de Freitas Castro

Acaba de fazer a installação do seu excellente consultorio, esse illustre clinico, á rua 7 de Setembro, 94 5.º-sala 5 e onde attenderá de 5 ás 7 hs., no ramo de sua actividade, obstetricia, a sua clientella. O Dr. Didur de Freitas Castro é desses profissionaes cujo futuro está traçado por um risco seguro de successo, pois elle é um dos bellos ornamentos dos medicos moços desta capital, levando já comsigo, apesar disso, uma grande pratica que adquiriu nos nossos melhores hospitaes e que será por elle empregada no seu novo consultorio completada pela sua vasta cultura e intelligencia.

Dr. Oswaldo Barbosa

PROF. DE CLINICA MEDICA DA FACULDADE DE MEDICINA DO PARA'

Doenças do figado, estomago, pulmões, e coração. Installações completas de electricidade medica, raios X, alta frequencia, banhos hydro-electricos e de luz raios ultra vermelhos e ultra violetas.

EXAMES DE LABORATORIO.

CONSULTORIO: 7 de Setembro, 135, 3º andar — 2-0598. RESIDENCIA: — Rua Paulino Fernandes, 82—Botafogo. 6-2231.

No correio aereo militar

ESCALADA AS EQUIPAGENS PARA A LINHA CURITYBA-RIO

O commandante do 5º Regimento de Aviação, sédiado em Curytiba, Estado do Paraná, communicou ao director da Aviação Militar, que foram escaladas as seguintes equipagens para fazer o serviço do Correio Aéreo Militar, durante o mez de fevereiro corrente na linha Curytiba-Rio, a saber:

Dia 5 — Piloto — 1º tenente Renato Augusto Rodrigues; passag. — 3º sargento — Leão Vicente Witkowsky.

Dia 12 — Piloto — 1º tenente Almir dos Santos Polycarpo; passag. — 2º sargento Jacques Hosken Monteiro.

Dia 19 — Piloto — 1º tenente Antonio Gonçalves M. Filho; passag. — 1º sargento Ervino Thedoro Bernedt.

Dia 25 — Piloto — 1º tenente Manoel Rogerio de S. Coelho; passag. — 3º sargento Lauro de Carvalho.

DR. BRANDINO CORRÊA

Molestias do apparelho Genito - Urinario no homem ou na mulher — OPERAÇÕES — Utero, ovarios, prostata, rins, bexiga, etc. Cura rapida por processo moderno sem dôr da

GONORRHE'A

Prostatites, orchites, cystites, estreitamentos, etc. Diathermia. Darsonvalização e suas complicações — — Rua Republica do Perú' n.º 23, sob., das 7 ás 8 e das 14 ás 18 horas. Domingos e feriados das 7 ás 9 horas

Vem ahi o Carnaval!

BOLA PRETA

Após a notavel noitada de sabbado, seguiu-se domingo o brodio fantasmagorico no "Palacio" do inconfundivel e invicto "Cordão da Bola Preta", verdadeiro Vovô-Indio do carnaval carioca, tnes as surpresas que offerta aos seus adeptos e habitués...

A parte do programma de ante-hontem, programma esse previamente approvado pelo "sheriffe" "K. Veirinha" "dromedario-matriculado" da bohemia foi entregue ás esplendidas e reconhecidas virtudes do "Jamanta" que, em materia culinaria (forno, fogareiro e fogão) nada deixa a dever ás afro-brasileiras do redactor-chefe do "O Rabo" (orgão official do cordão) "Marquez de Bicohyba", que por signal, em materia de quitutes, póde falar de cadeira...

O "prato" que saiu daquelle forno é tão encrencado, tão exotico, que não tem nome. Motivo pelo qual o "babalorixá" da tribu, "K. Ribé" o baptisou de "bubuada" em especial homenagem áquella dama do ceremoniosamente distinguida no ultimo numero da publicação official do cordão...

Seguiu-se ao mastigo... o perigo de uma indigestão, por cujo motivo o Bricio novamente impulsionou as "rumbas" revolucionarias até... isto agora adivinhem...

OS BAILES COLORIDOS

Monteiro Filho, foi o artista escolhido para fazer a decoração

Os directores de "Lux-Jornal", que estão organizando os grandes Bailes Coloridos no Palacio das Festas, depois de longos e cuidadosos estudos resolveram entregar ao brilhante artista Monteiro Filho, a decoração do grande salão.

Foram apresentados varios projectos, organizados por artistas de valor e eram todos tão bellos que a escolha se tornou difficilima. Dahi a demora da decisão dos organizadores do Baile. Finalmente venceu o plano de Monteiro Junior, não só pela originalidade como por ser o que mais se adapta á combinação das luzes de côres.

Os follões cariocas vão ficar realmente maravilhados com o trabalho decorativo de Monteiro Filho.

O BLOCO DA "BOLA 7" DEU O GRITO DE CARNAVAL NA RUA!

Os musicistas Yôyô, Vadinho, Nônô, Chiquinho e Carlinhos reuniram-se sabbado ultimo no Eldorado Dancing e fundaram o interessante Bloco da "Bola 7", para se divertirem durante os folguedos de Momo.

Os tenentes Mario e Henrique, foliões de rigida tempera que todo o Rio conhece e admira, entraram tambem no brinquedo... Foi uma festa cheia do alegria e enthusiasmo, durante a qual a turma afiada do Bloco da "Bola 7" pintou o diabo. O "Bolinha N. F." e o Perú' foram aclamados presidentes de honra, debaixo de protongada salva de palmas.

Depois dessa cerimonia, foi eleita a directoria do "Bola 7", que ficou assim constituida: presidente, Yôyô; secretario, Vadinho; thesoureiro, Nônô; procurador, Chiquinho. Commissão do "Livro de Ouro": Carlinhos; Commissão de carnaval: presidente, tenente Mario; secretario, tenente Henrique.

Dentro de poucas horas publicaremos o cunho do carnaval do novo bloco.

FOI UMA FESTA DE PROPORÇÕES INCOMPARAVEIS, O ALMOÇO OFFERECIDO AO K. NOA, NO RESTAURANTE "ARRAIAL"

Conforme fôra previamente annunciado, teve logar, hontem, no Restaurante Arraial, á rua do Lavradio, o grande almoço que numeroso grupo de chronistas canavalescos e sportivos offereceu ao chronista K. Nôa, presidente do Centro Carioca dos Chronistas Carnavalescos, que, na data de hontem, festejou a sua data natalicia, entre as mais expressivas e unanimes provas de apreço do mundo carnavalesco e dos seus companheiros de trabalho.

Presidiu o agape, o exmo. sr. dr. Luiz Aranha, da Confederação Brasileira de Desportos e representante do dr. Pedro Ernesto, presidente do Partido Autonomista e governador da cidade, convidado de honra.

Ao lado do dr. Luiz Aranha, sentaram-se os senhores, dr. Trindade Cruz, director d'"O Radical" e o homenageado. Tambem se sentaram nos logares de honra os srs. deputado Sebastião de Oliveira, o dr. Francisco Galvão e Carlos Martins da Rocha, do Botafogo Football Club e Fraga Junior, do C. R. Vasco da Gama. Palamenta, d'"A Noite", Grão-Luso do "Diario Portuguez", Carlitos e Aladim, do "Diario da Noite"; Sylvio Fonseca d'"O Globo"; K. Rapêta, do "DIARIO CARIOCA"; V. Neno, d'"A Sentinella"; Maytáca e Graveto, do "Correio da Noite" e d'"O Radical", respectivamente; K. Fifa, do "Jornal dos Sports"; Enfiado, do "Diario de Noticias", além de crescido numero de representantes do "Cordão da Bola Preta", taes como Alvaro de Oliveira, e Marquez de Bicohyba e Francisco Carlos Bricio; Nelson Pereira e Fernando Fonseca, do "Cordão dos Laranjas"; Albano Costa e Antonio de Almeida Vasconcellos, da directoria do Lord Club: Manoel dos Santos Filho, do Club Tenentes do Diabo; Olivio Mello, e Indio, da "Unica Frente Carnavalesca", do Club dos Democraticos, Santos Sobrinho e Ernesto Ribeiro, da Federação dos Grandes Clubs Carnavalescos, cap. Francisco Guimarães (Vagalume), director do vibrante pamphleto "Brasil Politico", Arlindo Othero Sanches (Negrita); Carlos Pimentel (Carlinhos); A. Briar (K. Idinho), Belfort Teixeira, presidente do Grupo do "Corpo Fechado". Miguel Bilota. Ildefonso Baldan, director de "E'co Suburbano", Afranio de Oliveira e Mauricio d'"A Noite". Salvador Pereira, da revista "Excelsior". Paulo Pohl e Lazaro Rodrigues de Souza, Isaac Amar, Cesar Seára, Manchestrer, Graveto, Arnaldo Ramos do "Diario Portugueb", e innumeras outras pessoas cujos nomes nos escaparam.

O dr. Herbert Moses, presidente da Associação Brasileira de Imprensa escreveu uma delicada carta, justificando sua ausencia ao almoço, e a directoria do club Fraternidade Lusitania e o chronista K. Ico telegrapharam a K. Nôa, testemunhando apoio ás manifestações de hontem.

Ao encerrar-se o almoço usaram da palavra em nome dos chronistas filiados ao C. C. C. C., o chronista K. Rapeta, falando, ainda, Ernesto Ribeiro pela Federação dos Grandes Clubs Carnavalescos, Manoel dos Santos Filho, pelo Club Tenentes do Diabo, Silva Araujo, pelos chronistas sportivos, Indio, pela "Unica Frente Cárnavalesca", Nelson Pereira, pelo "Cordão dos Laranjas", Francisco Carlos Bricio, pelo Cordão da Bola Preta, Grão Luzo, vice-presidente do C. C. C. C. e "Vagalume", o décano que foi convidado a coroar K. Nôa, principe da chronica carnavalesca, acto symbolico que resultou numa enthusiastica apotheose para o registro dessa festa de cordialidade. K. Nôa falou, agradecendo e encerrando a festa que ficará gravada na memoria de quantos participaram della, como a maior de quantas já se celebraram nos dominios da chronica carnavalesca da cidade.

Bicanca, Casquinha, Americo e outros amigos do homenageado, ao findar o almoço, compareceram ao "Arraial" para abraçar K. Nôa e seus homenageantes.

CLUB TENENTES DO DIABO

"Embaixada do Socêgo"

Será realizado um grande baile em homenagem aos veteranos baetas Augusto Silva (Mascate) e Antonio Velloso (K. Nôa). Marcará sem duvida mais uma victoria pois quando se fala na Embaixada do Socêgo, faz lembrar um verdadeiro scratch de carnavalescos, Cheira, Balacuchê, Caso Serio e outros cracks estão em grande actividade para que nada falte, a ornamentação foi entregue a consagrado artista que dará cunho especial a caverna, foram tambem contratadas uma banda militar e uma jazz para dirigirem a festa, que será levada a effeito no dia 9 de fevereiro.

O LUXUOSO BAILE DO MUNICIPAL

Todas as providencias já foram tomadas pela directoria de Turismo para que o baile do Municipal seja realizado com o maior deslumbramento. O baile do nosso theatro maximo, já famoso pelo luxo, pois que terá uma decoração maravilhosa e processos novos de illuminação. Tendo sido augmentada a platéa do theatro, torna-se necessario a construcção de um grande tablado, ligando-a ao palco.

Assim, ligados platéa e palco, o Municipal terá, talvez o maior salão de bailes do Rio.

A concurrencia póde, portanto, ser muito maior que a do anno passado.

DEMOCRATICOS

Nos arraiaes carnavalescos no momento só se commentam as proximas festanças da invicta "Guarda-Negra", a realizarem-se em 16 e 17 do corrente.

Razão existe para tal, poi a "Guarda-Negra", o mais possante grupo do "Castello", composto de nata dos "carapicús", tem dado verdadeiras festas miraculosas, que assombram pela organização, animação e luxo.

guapa rapaizada de "Guarda-Negra", no momento trabalha com afinco, para mais uma vez gritar com todas as forças dos pulmões:

— Conheceram 'papudo... Braço é Braço! Cresçam e appareçam.

RECREIO DE S[illegible] LUZIA

Animadissimos transcorreram os 2 bailes que a ordem religiosa da "Capella", offereceu aos seus fervorosos adeptos.

Os musicos da afamada jazz da casa, viram-se na contingencia de dispenderem todas as energias possiveis e impossiveis afim de corresponderem aos exigentes "bis" dos bailarinos, que avidos e radiantes de alegria, procuravam demonstrar o immenso jubilo, nas evoluções do dominio de Terpsychore.

Novo triumpho aguardaremos para amanhã, quinta-feira, pois presidirá a reunião dansante desse dia, a estripitosa "Tuna Carioca".

GUANABARENSE CLUB

Transcorreu dentro do maior enthusiasmo e alegria a batalha de confetti levada a effeito pelo Grupo "Me Deixa em Paz", domingo ultimo, nos salões do Guanabarense Club, na Ilha do Governador.

Uma animada jazz-band movimentou os pares até ás primeiras horas da madrugada.

No momento em que reinava a mais intensa satisfação e era calorosamente ovacionado o grupo organisador daquella batalha, fomos ouvir o actual director social.

O sr. Wagner sem nos deixar dizer os motivos de nossa approximação, "lascou" mesmo á queima-roupa:

— Não póde ser, me deixa em paz, que a festa está "boa", e continuou valsando.

S. s. estava "coberto de razão...

Parabens, portanto, ao "Me Deixa em Paz", pelo successo alcançado.

LORD CLUB

Como transcorreu a tarde-noite dansante de domingo. Os bailes á fantasia de sabbado e do dia 16 de fevereiro

As festas do "Palacio", são sempre verdadeiras apotheoses á alegria e cordialidade dos elementos que compõem esse esplendido club.

As multiplas gentilezas dispensadas pelos "lords" aos seus convivas, são os principios fundamentaes que mais encaminham para o apogeu do triumpho, as côres gloriosas que formam o seu pavilhão, que galhardamente ufana e orgulha todos áquelles que dispensam ao sexto grande club, o carinho e sympathia dos seus corações reconhecidos.

Assim não será necessario descrevermos o enthusiasmo reinante na tarde-noite dansante ali realizada, domingo, pois essas reuniões são sempre os frutos maravilhosamente produzidos, pelos denodados esforços do dr. Albano Costa e companheiros de directoria.

Desperta grande interesse e vivo contentamento, o grandioso baile á fantasia, que está sendo esmeradamente preparado pela "Guarda Vermelha", para o dia 9 de fevereiro.

Não menos interessante e apreciado, será o magestoso "bal masqué", que marcado para o dia 16 do corrente, assignalará a nota sensacional das festas da nossa estação carnavalesca.

FRATERNIDADE LUSITANA

Apesar da chuva que impertinentemente cahiu toda á tarde e noite sobre a nossa Sebastianopolis, o brilho dessa elegante vesperal do club da rua dos Andradas, não foi offuscado.

Os multiplos pares desfrutaram horas de intensa satisfação, rythmados pela cadencia maviosa da "Jazz Yankée, que muito tem corroborado para o exito dessas reuniões dansantes.

Estreará promissoramente na retumbante batalha de confetti, que será realizada no dia 9 do corrente, na rua D. Zulmira, o "Grupo do Acharca", constituido de elementos de valor da Fraternidade, tendo para esse fim um repertorio variadissimo de sambas e marchas.

DUAS POR DIA

Então "seu" Lolóca, o "Cordão dos Mendigos" quer vencer os Plumas?...

— Nada! os "meninos" são filhos do "seu" Juca, presidente do Bloco destemidos da Casa da Moeda, e... não podem perder para ninguem!...

— —

O "Indio" da Unica Frente ficou assombrado hontem, no largo de São Francisco, quando esbarrou com o "Caveira".

— Por que? indagou o Professor apavorado.

— Foi um quadro sinistro elle estava lendo o ultimo "puff" dos "carapicús"...

Doenças do coração e dos Vasos

DIAGNOSTICO ELECTRO-CARDIOGAPHICO

Dr. Olyntho de Castro

ASSISTENTE DE CLINICA MEDICA DA UNIVERSIDADE.

Diplomado pela Clinica do Prof. Vasquez, de Paris. Consultorio - 7 Setembro, 94, 4º andar — segundas, quartas e sextas, ás 3 horas. Phone: 22-4965. Residencia: — 480, Laranjeiras — 25-3822.

FECHAMENTO DA MALA AEREA NO CORREIO GERAL

MEZ DE FEVEREIRO DE 1935

Destino	Companhia	Dia	Hora
Porto Alegre	Condor	4.2	21 horas
Cuyabá (Matto Grosso)	Condor	6.2	16 horas
Natal	Condor	6.2	21 horas
Europa	Condor - Lufthansa	6.2	21 horas
Buenos Aires	Condor	7.2	21 horas
Porto Alegre	Condor	11.2	21 horas
Cuyabá (Matto Grosso)	Condor	13.2	16 horas
Natal	Condor	13.2	21 horas
Europa	Condor - Lufthansa	13.2	21 horas
Buenos Aires	Condor	14.2	21 horas
Porto Alegre	Condor	18.2	21 horas
Cuyabá (Matto Grosso)	Condor	20.2	16 horas
Natal	Condor	20.2	21 horas
Europa	Condor - Lufthansa	20.2	21 horas
Buenos Aires	Condor	21.2	21 horas
Porto Alegre	Condor	25.2	21 horas
Cuyabá (Matto Grosso)	Condor	27.2	16 horas
Natal	Condor	27.2	21 horas
Europa	Condor - Lufthansa	27.2	21 horas
Buenos Aires	Condor	28.2	21 horas

Sabe o Snr.

que agora pode adquirir

um

Sedan Chevrolet de 4 portas

por somente

15:700$000

(Fob Rio de Janeiro)

?

Com a apresentação do Sedan Standard de 4 portas, a marca Chevrolet completa as suas duas linhas de carros de baixo preço. E, offerece ao publico um Sedan de 4 portas, de 6 cylindros, completamente equipado, de bello aspecto, que custa muito menos de qualquer outro sedan de 4 portas existente no mercado.

CHEVROLET

Producto da General Motors do Brasil

AGENTES CHEVROLET NO RIO DE JANEIRO:

S. A. B. E. Mestre & Blatgé — Rua do Passeio, 54 — Av. Oswaldo Cruz, 73 - Praia do Flamengo

Filial em Nictheroy: R. Visc. do Rio Branco, 339

Chindler & Adler — Rua Figueira de Mello, 313

Outros Agentes em Todas as Cidades do Brasil

A acquisição de um Chevrolet torna-se commoda e facil mediante o plano GMAC de Vendas a Praso.

Vae ser organizado o correio aereo militar

O ministro da Guerra, em solução ao officio numero 418-1ª Divisão, declara que fica autorizada a organização do Correio Aéreo Militar de fórma a que elle possa agir com mais autonomia dentro do actual quadro de officiaes, até que o Congresso se manifeste sobre a ampliação solicitada.

Autorizou tambem que podiam ser tomadas todas as providencias que julgadas necessarias para que o Correio Aéreo Militar tenha uma administração, que dependa apenas da Directoria de Aviação em que lhe são affectas, devendo porém, taes medidas serem submettidas á approvação do seu Ministerio, posteriormente.

Remessa de processo á Justiça

O 3º delegado auxiliar, dr. Democrito de Almeida, remetteu ao juiz da 3ª Vara Criminal o inquerito instaurado na 3ª delegacia auxiliar, contra o advogado Rubens da Silva Leitão, como incurso no artigo 338 numero 3 da Consolidação das Leis Penaes.

Motivou esse processo a queixa-crime apresentada pelo capitalista, José Maria Salles.

Um novo record de velocidade conquistado pela "Air France"

O correio aereo da Air France, que faz o serviço França-Rio de Janeiro, acaba de conquistar mais um novo e expressivo record. A mala postal que saiu de Toulouse (França), domingo ultimo, ás 6 horas, e que tomou o "Santos Dumont" Dakar, chegou a Natal ante-hontem, 4 do corrente, ás 22,25 horas, cobrindo, por conseguinte a distancia Toulouse-Natal (França-Brasil) em 43 horas e 25 minutos, isto é, menos de dois dias. Torna-se digno de registo esse facto, que acabamos de focalizar.

Excluido a bem da disciplina

Por acto de hontem, do ministro da Marinha, foi excluido do serviço da armada, a bem da disciplina e por incapacidade moral o marinheiro de segunda classe, Armando de Souza, tendo em vista dos factos narrados no officio do commandante da Fortaleza de Anhatomirim.

GONORRHÊA

RECENTE OU ANTIGA

CURA-SE em 15 dias, UNICAMENTE com hervas da flora Brasileira, sem dieta alguma. Pacote para uma semana 10$000. — Vale ao Lab. de Pharmacologia da Flora Brasileira, Caixa 3410. Pessoalmente, predio Martinelli, 11º andar, sala 1127 —

Molestias do Estomago e dos Intestinos

DYSPEPSIA NERVOSA

Tonteiras, vertigens, dôr e peso no estomago, gazes do estomago e dos intestinos, arrotos, digestões difficeis, azia, máo gosto da boca, prisão de ventre, bôlo hysterico, indisposição para o tratamento, gastrites, enterites e intero-colites. Mal insinuados pensam erroneamente na syphilis e, doloroso é confessar, multos medicos seguem o mesmo pensamento com prejuizo para o seu cliente.

Quaesquer destes males cedem com o uso do antigo e afamado Elixir Eupeptico Prof. Dr. Benicio de Abreu conhecido do publico e da classe medica de todo o Brasil ha mais de quarenta annos.

A' venda em todo o Brasil — Caixa Postal 3.208 — Rio
ALFREDO DE CARVALHO & CIA.

O Bomsuccesso Está Inclinado a Ceder Raymundo ao Flamengo

Martin Diz Que o Vasco Encontrará O River Plate Mais Preparado

Como o Sympathico Center Half Encara O Quadro dos "Millionarios"

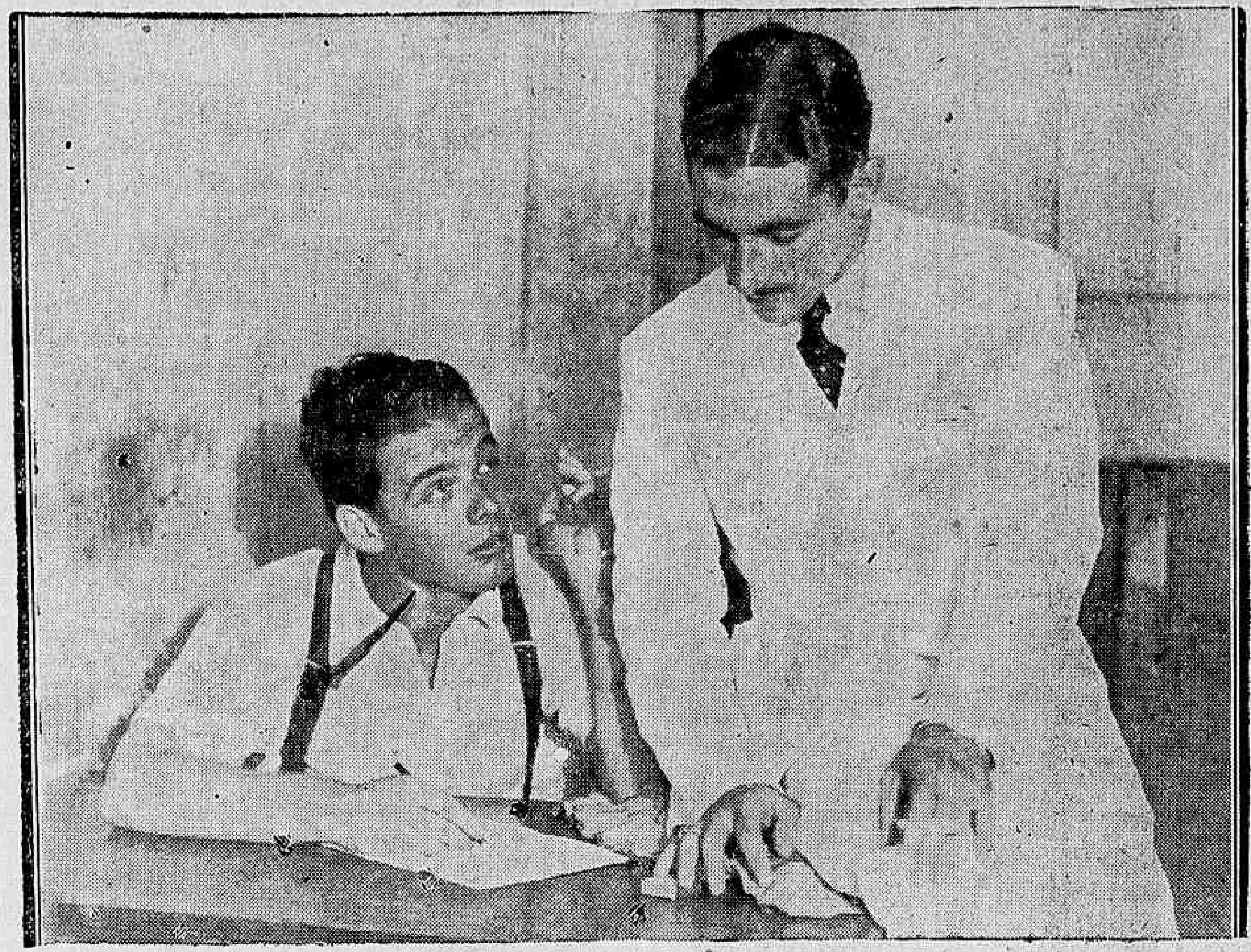

Martin falando ao redactor do DIARIO CARIOCA

Martin acha que o River Plate terá contra o Vasco uma actuação mais efficiente que a apresentada frente ao Botafogo.

— Conheço o quadro dos "millionarios", diz o sympathico center half. Póde não ser um conjunto impeccavel, mas é um quadro que possue valores individuaes de alta classe. Muitos desses elementos não produziram o habitual, contra o Botafogo, mesmo por que ainda não estavam aclimatados, estranharam diversos factores. Que o River Plate possue um team excepcional, não ha duvida. Aqui, o Boca impressionou mais, pela solidez do conjunto, a regularidade de todas as linhas. Entretanto, o River Plate possue maiores valores individuaes. Vocês verão o quadro frente ao Vasco, que é um grande team. Creio que o River terá uma grande actuação contra os camisas pretas.

TUDO FICARA' Resolvido Hoje

O Bomsuccesso não se oppõe á entrada de Raybundo no Flamengo. Até, póde dizer-se que o club suburbano vem removendo todos os obstaculos, mostrando uma boa vontade bem expressiva.

Hontem, se avistaram autoridades do Flamengo e do Bomsuccesso para tratar do assumpto.

O representante do rubro negro teve opportunidade de comprovar que a acquisição de Raymundo depende menos de um entendimento com o excellente arqueiro, do que de conversações com o club de Raymundo.

As negociações se adeantaram de fórma notavel, no dia de hontem. Tanto assim que é licito esperar um accordo definitivo entre as partes interessadas.

Entretanto, espera-se que tudo fique decidido hoje. Raymundo terá um encontro com Flavio, e da conversação poderá surgir o accordo que garantiria ao Flamengo o concurso de um keeper de classe.

DEPOIS DE RESOLVER A SUA PASSAGEM PARA A C. B. D.

O SÃO PAULO PEDIU LICENÇA A APEA PARA JOGAR COM O SANTOS

O sr. Luiz Aranha com o presidente do Vasco

A politica sportiva já não póde mais proporcionar surpresas. A força da sua frequencia, os factos sensacionaes acabaram por cair na monotonia dos logares communs. O espectador adquiriu, para concervar o systema nervoso em perfeito funccionamento, uma impassividade forte, mesmo deante das novidades mais estrondosas. Era o unico caminho. Ou a indifferença solida ou o risco de "frissons" pontuaes, todos os dias ameaçando o coração.

O São Paulo adheriu!

O espectador sorria. Que fazer? Levar as mãos á cabeça? O gesto teria de ser repetido, muitas vezes, a ponto de se tornar cacête...

Mas, a nota que vamos transmittir aos nossos leitores foge da vulgaridade. Nada menos isso: o São Paulo pediu licença á Apea para jogar com o Santos. Todos devem estar lembrados de que o tricolor bandeirante, ainda ha pouco resolveu transferir-se com armas e bagagens para a C. B. D

Por que então o pedido de licença á Apea?

REMO

Club Internacional de Regatas

"GRUPO DOS AQUATICOS"

Realizar-se-á no proximo dia 17 uma exraordinaria matinée dansante que se denominará "Toody Dansante", promovida pelo "Grupo dos Aquaticos".

Esta festa, que iniciará os folguedos carnavalescos no C. I. R., será iniciada ás 17 horas ao som da excellente Jazz do maestro Angelo.

A legião feminina Aquatica offerecerá á imprensa carioca uma mesa de doces e vinhos finos, usando da palavra uma das suas componentes.

O ingresso dos associados do Internacional será feito com a apresentação da carteira social e o recibo n. 2, sendo o traje de passeio completo.

Havendo um numero muito reduzido de convites, os Aquaticos previnem aos srs. associados do C. I. R. que os mesmos poderão ser adquiridos na secretaria do club, á noite.

C. R. Guanabara

O Club de Regatas Guanabara solicitou registo de amador para os seguintes associados:

Adolpho Marques, Alberto C. Amaral Souza, Alvaro Augusto dos Santos, Anadyr M. Niemeyer, Antonio Coutinho Filho, Arlindo Silva, Augusto Cesar Amaral de Souza, Cremilda Amaral de Souza, Demosthenes da Silveira Lobo, Edward John Gepp, Francisco Americo Fontenelle, Hariet Felix da Silva, Helio de Carvalho Teixeira, Helio de Gody Tavares, Herbert Wolfram Rammelt, José Godoy Tavares, José Brandão Viegas, José Henrique V. Marques, José Isolino Alves de Araujo, José Luiz da Matta Garcia, José Luiz Pimentel Duarte, José Prend Cruz, Lourival Menezes, Lygia Wagner, Marco Aurelio H. Lessa Waldeck, Marcello Battendieri, Max Newton Bezerra, Miguel Lang, Paulo Menezes Torres da Silva, Vinicus Wagner, Walter de Freitas, Werther Leite Ribeiro e Yvonne Osorio de Almeida.

O Vasco Dissolveu a Commissão dos 10

UM COMMUNICADO OFFICIAL

Recebemos da C. B. D. a seguinte nota:

"Logo que surgiu a dissidencia no sport carioca, o Conselho Deliberativo do C. R. Vasco da Gama approvou uma proposta, formando uma commissão de dez membros para tratar da pacificação do sport nacional. Essa commissão trabalhou incessantemente, conseguindo optimos resultados, entre os quaes se podem contar a adhesão de clubs do Rio e São Paulo á causa da pacificação. Após a eleição da nova directoria do Vasco da Gama, o dr. Teixeira de Lemos, membro da referida commissão, fez uma exposição ao Conselho Deliberativo dando conta da acção da Commissão dos 10.

O Conselho Deliberativo, por unanimidade de votos resolveu extinguir a commissão em apreço, dando os mesmos poderes á directoria.

O poder maximo vascaino agiu com acerto, pois dos dez membros do comité, seis pertencem á actual directoria, a saber: Dr. Victor de Moraes, dr. Teixeira de Lemos, Joaquim Carneiro Dias, Manoel Pereira Ramos, Annibal Arthur Peixoto e Armando Tavares de Oliveira.

Como é facil verificar, se seis dos dez elementos pertencem á directoria, esta estará sempre com maioria, não se justificando, portanto a existencia da commissão em apreço.

A directoria do Vasco da Gama continua com os seus propositos de pacificação.

Se a nova entidade ainda não foi installada com solennidade, deve-se exclusivamente ao facto de se esperar que os homens que dirigem a Liga Carioca reflictam melhor na actual situação sportiva.

O Vasco da Gama não faz imposições a homens ou clubs; não tem propositos de mando; não quer postos de direcção. O gremio cruzmaltino deseja apenas que lhe reconheçam os seus direitos incontestes, exigidos pelo seu Conselho Deliberativo e quadro social.

Os clubs divergentes do Vasco da Gama podem, se quizerem, trabalhar de igual para igual na confecção dos novos estatutos da entidade a fundar.

A campanha que alguns elementos ligados á Liga Carioca vem fazendo com o proposito de difficultar a pacificação não tem, nem pode ter o apoio dos vascainos.

O Vasco da Gama quer a paz sem humilhações, em pé de igualdade para todos, embora reconheça que no momento tem uma superioridade esmagadora sobre os que divergem do seu modo de pensar".

BASKET-BALL

Liga Carioca de Basket

Os proximos jogos da L. C. B. serão dirigidos pelos seguintes officiaes:

Fevereiro, 7 — C. R. do Flamengo x Tijuca Tennis Club — Rink do C. R. Boqueirão do Passeio — Arbitro, Custodio de Rezende; fiscal, Kleber de Carvalho.

C. R. Boqueirão do Passeio x C. R. Botafogo — Rink da Esplanada do Castello — Arbitro, Edson Mitrano; fiscal, Fernando Zurli; chronometrista para os dois jogos, J. Marun Curi; apontador para os dois jogos, Adherbal Thomé da Silva; delegado para os dois jogos, Eugenio Barbosa Paixão.

S. C. Mackenzie x America F. Club — Quadra da rua Aristides Caire, 162, Meyer — Arbitro, Eugenio Riehl; fiscal, Nelson de Souza Carvalho; chronometrista, Floro Azevedo; apontador, Mario Pereira de Magalhães; delegado, Guilherme Gomes.

Villa Isabel F. C. x Grajahú Tennis Club — Quadra da avenida 28 de Setembro, 274 — Arbitro, Mario de Oliveira; fiscal, Carlos Arêas; chronometrista, Antonio Lopes dos Santos Junior; apontador, Fernando T. R. Rodrigues; delegado, Feliciano Soares Mendonça.

Fevereiro, 9 — C. R. Botafogo x Villa Isabel F. C. — Rink da rua Salvador Corrêa, Leme — Arbitro, Manoel Moreira; fiscal, Esmeraldino de Souza Motta; chronometrista, Carlos Giradin; apontador, Humberto T. Lanzarotti; delegado, Eugenio Barbosa Paixão.

Grajahú Tennis Club x S. C. Mackenzie — Rink da rua Maquiné, 83 — Arbitro, Azevedo Pequeno; fiscal, Satyrio Brasil; chronometrista, Guilherme Gomes; apontador, Orlando Lopes Ribeiro; delegado, Feliciano Soares Mendonça.

Fevereiro, 9 — C. R. Boqueirão do Passeio x Tijuca Tennis Club — Rink da Esplanada do Castello — Arbitro, Edson Mitrano; fiscal, Kleber de Carvalho; chronometrista, Luiz Fiuza; apontador, Adherbal Thomé da Silva; delegado, Heitor Novaes.

Fevereiro, 11 — Grajahú Tennis Club x C. R. do Flamengo — Rink da rua Maquiné, 83 — Arbitro, Azevedo Pequeno; fiscal, Satyrio Brasil; chronometrista, Antonio Lopes dos Santos Junior; apontador, Orlando Lopes Ribeiro; delegado, Feliciano Soares Mendonça.

Leonidas e Armandinho vão reforçar o quadro do Sport Club Brasil

Seguiram hontem pelo "Itapuhy" os jogadores Armandinho e Leonidas que vão reforçar a equipe do S. C. Brasil.

O "Itapuhy" deixou o nosso porto hontem ás 16 horas.

A joia de admissão no Flamengo

A directoria do Club de Regatas do Flamengo, tendo em vista o grande interesse que tem despertado entre os seus adeptos, o grandioso programma de festas carnavalescas que a direcção social organizou, resolveu prorogar a suspensão da joia de admissão para os novos socios contribuintes até o dia 28 do corrente, pagando, apenas, adeantadamente, quatro mensalidades.

Como o Carioca se prepara

TREINARA' HOJE, COM O BOTAFOGO

Realiza-se hoje um rigoroso ensaio entre o Botafogo e o S. C. Carioca.

O director technico do gremio da Gavea pede o comparecimento dos abaixo, ás 16 horas, no campo da rua General Severiano:

Alberto, Oswaldo, Franklin, Loló, Karino, Zelio, Roberto, Alfredo, Russo, Chiquinho, Campos, Attila, Azuil, Bahianinho, China e Floriano.

O director sportivo do Botafogo F. C. solicita o comparecimento dos seguintes jogadores: Gustavo, Aristeu, Mazzioto, Eloy, Franklin, Geraldo, Ferreira, Rogerio e os demais jogadores do club.

A ESTRÉA DO S. C. CARIOCA

O S. C. Carioca apresentar-se-á em publico no proximo domingo, enfrentando o seleccionado de Nictheroy, na preliminar do encontro River Plate x Vasco da Gama. A representação do gremio da Gavea será composta dos seguintes elementos: Alberto; Oswaldo e Badú; Loló, Carino e Zelio; Roberto, Alfredo, Chiquinho, Campos e Attila.

Em jogos futuros a equipe do S. C. Carioca será reforçada de alguns elementos que actualmente excursionam na Bahia.

Doenças ano-rectaes
Dr. Lauro Borges
Tratamento das hemorrhoidas sem operações e sem dôr
RODRIGO SILVA, 14-3.°
2-1250

XADREZ

Revista Xadrez Brasileiro

Acabamos de receber, enviado pela sua administração, o fasciculo de janeiro (n. 31) da excellente revista nacional de xadrez, que assim inicia o seu 4° anno de vida.

O numero de janeiro acha-se grandemente augmentado, cumprindo assim a sua direcção a promessa feita aos enxadristas brasileiros de doptar o nosso meio de uma revista que preencha suas finalidades.

Eis o summario: Quadro de Honra, Mais uma etapa !, Match Santos-Maranhão (com as partidas), Partidas escolhidas (com 2 joias de mestres), Torneio sul americano (com 21 partidas criticadas), Campeonato brasileiro de xadrez por correspondencia, Noticias, Estudos artisticos, Momentos estrategicos, Necrologio, Via Lactea, concurso do thema Arguelles; 2° concurso internacional de 2 lances, thema Ianovcic, combinado com outro thema e por difficuldade e defesa thematica impede o match de ser annullado por intercepção. Curso theorico e pratico de composição, soluções, concursos annunciados e problemas inéditos.

Pelo exposto, pode-se avaliar o extraordinario esforço da direcção de Xadrez Brasileiro, cuja redacção é a á rua Gonçalves Dias, 46, de fazer um fasciculo tão completo.

Os nossos parabens e gratos pelo exemplar.

OURO Brilhantes Diamantes
os melhores preços — Joalheria Paz, rua Uruguayana n.° 47 — Perto Rua Ouvidor.

WATER-POLO

O Chile disputará o Campeonato Sul Americano

Devido a grande distancia e ser muito onerosa uma representação chilena, havia receio que o grande paiz não se fizesse representar. No entanto, agora, a Confederação Brasileira de Desportos, acaba de receber communicação que o Chile, além de water-polo, enviará uma delegação de 9 nadadores. Está pois plenamente assegurado o exito dos proximos campeonatos sul americanos, que serão realizados nesta cidade de 21 a 28 de abril.

PING-PONG

Grupo Fluminense de Ping-Pong

Realizou-se sabbado ultimo, como havia sido annunciada, a "soirée" dansante organizada pelo Grupo Fluminense de Ping-Pong. A' festa compareceu o que de mais distincto possue Nictheroy. Tudo correu num ambiente risonho e de maxima cordialidade. Os salões da novel aggremiação de Ping-Pong foram pequenos para comportar o elevado numero de associados e convidados. No transcorrer da festa o academico Itamar Siqueira, com a verve que lhe é peculiar, fez um retrospecto da vida do Grupo do Fluminense de Ping-Pong. Falou tambem o academico Paulo Faria que fez uma brilhante saudação á nova directoria. Aos oradores respondeu, agradecendo, o novel presidente do Grupo, bacharelando René Pestre. Todos os oradores tiveram as suas orações coroadas por prolongadas salvas de palmas. As dansas continuaram até alta madrugada ao som da esplendida "Ecophone Jazz".

NATAÇÃO

Na piscina do Guanabara

A Federação Aquatica do Rio de Janeiro marcou para domingo, pela manhã, na piscina do Club de Regatas Guanabara:

8 horas — Segundos teams — Natação x São Christovão — Juiz: Raphael Verri.

8.30 — Primeiros teams — Natação x São Christovão — Juiz: José Ferreira Mendes; chronometrista: Moacyr Mallemont Rebello.

9 horas — Segundos teams — Vasco x Guanabara — Juiz: Luiz Gracioso.

9.30 — Primeiros teams — Vasco x Guanabara — Juiz: Abrahão Saliture; chronometrista: Adelio Mandarino.

10 horas — Meninos de 2ª categoria — 100 metros, nado livre.

10,05 — Homens, qualquer classe — 200 metros, nado de costas.

10,15 — Homens, qualquer classe — 200 metros, nado de peito.

10,25 — Homens, qualquer classe — 1.500 metros, nado livre.

Ariel Declara Que Entrou Em Campo Com Um Musculo Distendido

O MAGNIFICO MEDIO EXPLICA PORQUE NÃO PRODUZIU O HABITUAL

Ariel explica que não se podia esperar muito delle.

— Eu estava machucado.

— Por que jogou então ?

— Antes do match eu acreditava que podesse supportar o esforço da jornada. Mas, com um musculo distendido, cada movimento que eu fazia era penoso. Além disso, depois que entrei já não podia sair, pela difficuldade de substituição. Fiz o possivel, dando tudo.

— Que tal o quadro do River Plate ?

— E' um grande team. Notavel, principalmente, pelos valores individuaes; com os elementos que possue, difficilmente o quadro dos "millionarios" será vencido.

GONORRHE'A Cura radical e rapida no homem e na mulher, aguda ou chronica por mais antiga, com injecções hypodermicas inoffensivas sem reacção de especie alguma. Tratamento da prostatite, orchite, impotencia, (em moço) estreitamento. Corrimento, regra dolorosa, escassa ou demasiada, inflammações do utero e ovario, esterilidade.
DR. JORGE A. FRANCO — Chefe de Laboratorio do Instituto Oswaldo Cruz. — 67, Assembléa, de 3 ás 6. — Telephone 2-3112

T U R F

Jockey Club Brasileiro

Para as carreiras de sabbado e domingo ficaram organizados os seguintes programmas:

Sabbado:

1ª carreira — Premio "Guarany" — 1.400 metros — 3:000$ — Dão Pedrito, 48 kilos; Ma nn Cross 56; Yellow 48; Coelho 48; Pharaó 4; Vingativo 48; Roullon 50; Marfim 50 e Arlequim 48.

2ª carreira — Premio "Diableja" — 1.600 metros — 3:000$ — Aga Khan 56 kilos; Olada 48; Kleops 50; Balbo 53; Kyrial 48; Bolivar 56; Andréa 53 e Rio Branco 50.

3ª carreira — Premio "Zamorim" — 1.500 metros — 3:000$ — Dollar 49 kilos; Tout Ank Amon 52; Vasari 48; Crepusculo 56; Masigo 56 e Yvette 52.

4ª carreira — Premio "Xaréo" — 1.600 metros — 3:000$ — Lentetoula 56 kilos; Mineiro 48; Marquita 52; Jacatuba 52; Yetim 48; Rosemarie 53; Ritual 54 e Defence 53.

5ª carreira — Premio "Le Roi Noir" — 1.600 metros — 5:000$ — Anangel 51 kilos; Mineiro 55; Yea 52; Seu Cabral e New Star 56.

6ª carreira — Premio "Muyverdugo" — 1.400 metros — 3:000$ — Jundiá 53 kilos; Toby 56; Capitu' 55; Tracajá 51; Apple Sauce 52 e Cartier 51.

Premios de Betting: "Xaréo" — "Le Roi Noir" e "Muyverdugo".

DOMINGO

1ª carreira — Premio "Jacatuba" — 1.500 metros — 6:000$000 — Betania 52 kilos; Disco 54, Paraná 51; Mussuá 51; Morescco 54; Dracula 52; Lagave 54 e Rainheta 52.

2ª carreira — Premio "Zarda" — 1.400 metros — 5:000$ — Zarda 52 kilos; Salmon 54; Paraguayo 54; Scauan 52 e Sauhype 54.

3ª carreira — Premio "Mensageira" — 1.600 metros — 4:000$ — Capacete de Aço 51 kilos; Navy 50; Rob Roy 56; Chouannerie 54 e Adarga 53.

4ª carreira — Premio "Royal Star" — 1.600 metros — 4:000$ — Bronze 55 kilos; Lohengrin 55; Bramador 56; Cannes 55; Oswaldo Aranha 48; Galope 50 e Benemerito 52.

5ª carreira — Premio "Mon Secret" — 1.600 metros — 4:000$ — Vichy 52 kilos; Triste Vida 48; Astoria 56; Mariquita 49; Marcellegi 56; Xaréo 51; Max 50; Topaze 50; Royal Star 52 e Tango 50.

6ª carreira — Premio "Yáyá" — 1.600 metros — 4:000$ — Tarjador 53 kilos; Bilhete, 50; Mensageira 56; Muyverdugo 52; Trompito 54; Bel Ideal 52 e El Ghazi 54.

7ª carreira — Premio "Tapajós" — 1.600 metros — 4:000$ — Hoquendo 55 kilos; Yeoman 51; Ypiranga 53; Beef 55; Lord Breck 51 e Cheerio 56.

8ª carreira — Premio "Transwallana" — 2.000 metros — 5:000$ — Romana 50 kilos; Sueno Largo 56; Hall Marck 52; Kid 55 e Yolanda 52.

Premios do Betting: "Mon Secret", "Yáyá" e "Tapajós".

E'cos do G. P. Jockey Club

Em ultima reunião da Commissão de Corridas do Jockey Club Paulistano, foi suspenso, até o dia 11 de março, o jockey Humberto Herrera, que, no final do grande classico saiu da linha com Belfort, prejudicando a Kosmos.

Soffreram outras penas os profissionaes Geraldo Costa, Orlando Serra, Ignacio de Souza, etc.

Um jockey que quer exercer outro officio

O jockey Arthur Scanlan, que não tem encontrado grande successo na profissão que abraçou, resolveu experimentar a sorte como entraineur. Assim, na secretaria da Commissão de Corridas deve dar entrada, hoje, o seu requerimento.

Rumo ao Norte

Para o estado do Ceará foram embarcados, hontem, o cavallo San Salvador, cuja primeira phase de actuação, entre nós, foi brilhante, e as eguas nacionaes Canção, Betty Boop e Carda, que passaram pelas nossas pistas sem deixar saudades.

Quando virá Barroso

O "entraineur" platino Francisco Barroso, que tão brilhante actuação teve no "meeting" internacional de São Paulo deve chegar hoje ou amanhã a nossa capital.

Belfort, o heróe da carreira ficará, porém, na capital paulista, onde tem, varios compromissos classicos a satisfazer.

Está no Rio o "crack" Luminar

Acompanhado de seu dedicado treinador, Americo de Azevedo, chegou, hontem, de S. Paulo, o "crack" Luminar, que fracassou, em São Paulo, devido ao seu mau estado de saude.

Juntamente com o filho de Macon chegou o francez Kelani, que teve uma figuração muito honrosa, na prova em que tomou parte.

Armando Rosa chegou do Rio Grande

Procedente do Rio Grande do Sul chegou ante-hontem, acompanhado de sua exma. esposa, o profissional patricio Armando Rosa. O piloto de Ui traje, que pretendia assistir ás corridas da Moóca, ficou retido em Santos, devido ás chuvas.

A nova geração

COMO ESTA' ABASTECIDA EM S. PAULO, A COUDELARIA PAULA MACHADO

Disputando o classico "Raphael de Barros Filho", estrearão, no domingo, em São Paulo, os productos da nova geração.

Foram inscriptos dezenove concurrentes, seis dos quaes pertencem ao stud Paula Machado.

Como é este illustre "eleveur" quem, entre nós, apresenta uma producção mais regular, quer pela qualidade, quer pelo numero de seus "creoulos", julgamos de grande interesse visitar a sua coudelaria em São Paulo, afim de nos inteirarmos das suas possibilidades, este anno, nas provas para productos.

Francisco Bento de Oliveira, que tem a seu cargo a direcção do importante "stud", recebeu-nos com captivante amabilidade. A seguir levou-nos ás cocheiras, onde um a um foram desfilando os varios potrinhos, que correrão este anno, pela primeira vez, sob sua responsabilidade.

A' medida que iam sendo apresentados, o habil compositor, punha em cada um sua legenda, especificadora da maior ou menor esperança que lhe inspiravam.

Assim fomos vendo:

RHUMBA, poldra, castanho, filha de Sin Rumbo e Rhondda, aquella esplendida descendente de Liette, companheira de geração de Ufano, Matarazzo e Rodolpho Valentino. Rhondda, que levantou varios classicos, em nossas pistas, e foi terceira, a infima differença de Rodolpho Valentino e Ugolino, no "Cruzeiro do Sul", de 930, terá em Rhumba, sua primeira representante nas pistas.

Segundo deduzimos das impressões de Bento Oliveira, é a neta de Liette a maior esperança da turma.

Houve mesmo alguem, que, enthusiasmado ao nosso lado, a classificasse de "crack dos cracks".

Rhumba está inscripta, no domingo, no Classico "Raphael de Barros Filho".

TAGUA', poldra, castanho, filha de Santarém e Tangled Gold. Não precisamos dizer quem é Santarém, fóra de duvida, o maior cavallo nacional de todos os tempos.

Santarém apresentará este anno sna primeira producção. Tangled Gold, forneceu antes de Taguá, Zank e Tatá.

E' uma notavel egua de cria. Taguá está ainda atrazada e é provavel que só corra depois de junho.

MOACYR, masculino, castanho, filho de Sin Rumbo e de Miss Florence, a grande reproductora, mãe de Santarém, Tanguary e Rival. Moacyr, que é irmão proprio de Tanguary, está com o preparo adeantado, e segundo, Bento de Oliveira, será um optimo potro. Acha-se inscripto no classico de domingo.

LICURY, masculino, castanho, filho de Thermogene e da grande Liette, mãe de Rhondda, Rico, etc. Licury, que segundo seu treinador, é uma das mais risonhas promessas do "stud", está tambem inscripto no domingo.

DONING, feminino, alazão, filho de Galloper King e Dominoes.

Doning não correrá tão cedo, pois é das mais atrazadas.

VOTU', masculino, castanho, escuro, filho de Tomy II e Vendôme. Votu' é o primeiro producto de Vendôme, a notavel filha de Gallia, considerada como a melhor representante da letra V. Votu' não está tambem adeantada, e só iniciará os trabalhos lá para maio ou junho.

QUATIA', feminino, alazão, filha de Galloper King e Quatiára. Quatiá, que é irmã materna de Quatioba, está já em condições de correr. Anda em excellentes condições, e não é difficil que seja apresentada no classico de domingo.

BRACUY, feminina, tordilho, filha de Tomy e da esplendida Brasileira, que com tanto brilho defendeu, em 1927 e 1928 as cores do stud "Expedictus". Bracuy é irmu materna da invicta Brazeira, mas segundo parece, não correrá nestas semanas mais proximas, pois o seu estado de preparação não é dos melhores.

MACUCO, masculino, zaino, filho de Galloper King e Malaga, esta, mãe de Xerez e Yokohama.

Macuco é um dos mais precoces da tudma. Encontra-se inscripto no Classico "Raphael de Barros de Filho", e não é, pois, difficil que já estrée no domingo.

MACAHIBA, feminino, castanho, filha de Greek Idol e Mangerona. Macahiba, irmã materna de Manequinho, está ainda em espectativa, devendo correr lá para o meio do anno.

UMBARA', masculino, alazão, filho de Sin Rumbo e Umbá, esta uma esplendida descendente de Ousada. Umbará, segundo seu treinador, tem um esplendido futuro, mas não é dos mais precoces.

NHANDI, masculino, zaino, filho de Tomy e Narva. Nhandi que tem, egualmente, um bello futuro, não está inscripto nestes classicos mais proximos.

FUNDING, masculino, filhi de Gruk Idol e Faceira. Ainda em expectativa.

FLEUR D'AMOUR, masculino castanho, filho de Sin Rumbo e Fleur de Neige.

Este irmão proprio de Zab é dos mais adeantados, estando inscripto no classico de domingo.

KATURNO, masculino, castanho, filho de Galloper King ou Taciturno e Kadina.

Katurno, irmão materno de Flor da Matta e Vandyck é dos mais precoces. Seu treinador o qualifica como dos mais promissores da turma. Deve estrear proximamente.

SUASSU', masculino, castanho, filho de Tomy II e Sem Medo, e irmão proprio de Zermatt.

Embora não esteja inscripto nos classicos mais proximos, Suassez é tido como um futuro "crack".

O Tijuca Tennis Club nos Concursos Aquaticos do Club Internacional de Regatas

Edno Parreiras, a Grande Attracção na Prova de 100 Metros Seniors

Lygia Cordovil e Dahyl Muniz Bastos, as duas defensoras de Tijuca T. Club na 4ª prova da 2ª parte — Moças-Seniors, 100 metros, nado livre

Vem despertando grande interesse nas ródas sportivas desta capital o certame aquatico que o Club Internacional de Regatas fará promover nos dias 15 e 17 do corrente, sob o patrocinio da Liga Carioca de Natação. O Tijuca Tennis Club fará apresentar nessa competição elementos de valor como Edno Parreiras, o recordista carioca de 100 metros, nado livre; Luiz José Winter Santos, o crack infantil que até agora não foi vencido em nenhuma das competições em que tomou parte; Mauricio de Carvalho, o favorito na prova de 50 metros, nado livre, para infantis; Sylta Ludolf, a concurrente á prova de 50 metros par meninas; Lygia Cordovil, a detentora do record carioca dos 400 metros, nado livre, e Lahyl Muniz Bastos, a série concurrente á prova de 100 metros, seniors, e Nylsa da Rocha Lemos, recordista carioca do estilo de nado de costas, que irá estabelecer um novo record na prova de 200 metros, para moças, seniors. O Departamento Technico do Tijuca Tennis Club escalou para a competição dos dias 15 e 17 do corrente, os seguintes nadadores:

1ª prova — Homens — Novissimos — 400 metros — Nado livre — Concurrentes: Roberto Mario Monnerat e João W. de Carvalho.

3ª prova — Principiantes — 3 x 100 — Em tres nados — Concurrentes: Turma "A" — Raphael Moralles Ribeiro, Paulo Gilberto Marcondes e Joaquim Padua Soares; turma "B" — Armando Sattamine de Abreu, Paulino Menezes Petterle e Jair Dormund Martins.

3ª prova — Homens — Qualquer classe — 100 metros — Nado livre — Team masculino — Concurrente: Edno Parreiras.

3ª prova — Moças — Novissimas — 100 metros — Nado de costas — Concurrentes: Dulce Carolina Bevilacqua e Lais Pereira Bonifacio.

4ª prova — Moças — Seniors — 100 metros — Nado livre — Concurrentes: Lygia José Cordovil e Dahyl Muniz Bastos.

5ª prova — Meninos — 1ª categoria — 50 metros — Nado livre — Concurrentes: Mauricio de Carvalho e Edward Faria Pereira.

6ª prova — Meninos — 2ª categoria — 100 metros — Nado de costas — Concurrente: Luiz José Winter Santos.

7ª prova — Homens — Novissimos — 200 metros — Nado de peito — Concurrentes: Marcondes Loureiro Costa, Irsag Amaral da Cunha e Darcy Rego Caldas.

8ª prova — Meninas — 50 metros — Nado livre — Concurrentes: Maria José de Carvalho, Neusa Cordovil e Sylta Ludolf.

9ª prova — Homens — Principiantes — 200 metros — Nado livre — Concurrentes: João W. Carvalho e Joaquim Padua Soares.

10ª prova — Moças — Seniors — 200 metros — Nado de peito — Concurrente: Pina Zambelli.

13ª prova — Moças — Novissimas — 200 metros — Nado livre — Concurrentes: Clara Helena Padua Soares e Dulce Carolina Bevilacqua.

14ª prova — Meninos — 1ª categoria — 3 x 50 — Em tres nados — Concurrentes: Sylvia José Ludolf, Delio Ribeiro de Sá e Mauricio de Carvalho.

15ª prova — Moças — Seniors — 200 metros — Nado de costas — Concurrentes: Nylsa da Rocha Lemos e Dahyl Muniz Bastos.

16ª prova — Meninos — 2ª categoria — 100 metros — Nado livre — Concurrentes: Luiz José Winter Santos e Edward Faria Pereira.

Grandes gentilezas da imprensa paulista

Os chronistas cariocas que compareceram ao meeting da Moóca, vieram magnificamente impressionados com as gentilezas de seus collegas de São Paulo.

Todos, sem excepção, procuraram facilitar o mais possivel a tarefa dos visitantes, tratando-os, além do mais, com a maior consideração.

Daqui destas columnas partem, pois, os nossos agradecimentos aos dignos confrades.

O sr. Rogerio de Freitas e a "performance" de Brunorb

Estivemos hontem na secretaria da Commissão de Corridas, com o sr. Rogerio de Freitas, distincto turfman, director do hippodromo e actual procurador do sr. Flores da Cunha.

O turfman paulista esteve em S. Paulo, onde nos fez sciente das grandes esperanças que levava na actuação de Brunorb. Após a corrida não o [illegible]imos mais, mas hontem á tarde, encontrando-o no Jockey Club, pedimos sua impressão sobre a carreira.

O distincto turfman não esconde o aborrecimento que lhe causaram os precalços soffridos pelo filho de Brunette. Partiu mal, pois chocando-se a Luminar ficou em ultimo, longe, foi escouceado por Kosmos na partida, e além do mais estranhou a raia. Por tudo isto, o sr. Rogerio conceitúa de notavel a "performance" do "preto".

Seu terno é velho?

Fica novo virando pelo avesso tambem reforma-se e concerta-se roupa e faz-se terno de casemira a feitio, por 80$ e de brim por 40$; á rua Ledo 66, antiga São Jorge

A viagem do director dos Correios e Telegraphos a Bahia

Os auxiliares de gabinete do director geral dos Correios e Telegaphos enviaram-lhe o seguinte telegramma: "Momento em que vossencia chega á terra bahiana, em plena execução patriotico programma administração, procurando imprimir pelo Norte directrizes novas de trabalho efficiente, auscultando anseios operosa classe postal-telegraphica e attendendo aos interesses superiores do serviço publico, não é demais que os seus auxiliares de gabinete, que lhe acompanham a acção, com esforço e devotamento, lhe enviem as pressões do seu saudar, auspiciando-lhe uma viagem feliz, bem assim ao prezado collega que o acompanha como fiador do nosso apreço. Saudações. — (aa) Carneiro da Rocha, Ivan Freitas, José Alencar, Tarlé Filho, Coqueiro Mendes, Lourenço Coelho, Isabel Campos, Flavio Norte, Carlos Balthazar, Alcebiades Junior, Hedwige Czarnota."

Como está differente!

TODOS notam sua disposição. Como trabalha! A vida agora lhe corre bem. E, assim, tambem pódem ser todos os que soffrem de amarellão ou opilação. A cura é facil. Um tratamento de Ankilostomina Fontoura expulsa todos os vermes que se localizam nos intestinos e que são os unicos responsaveis pelo amarellão ou opilação. Liberte-se dessa molestia cruel.

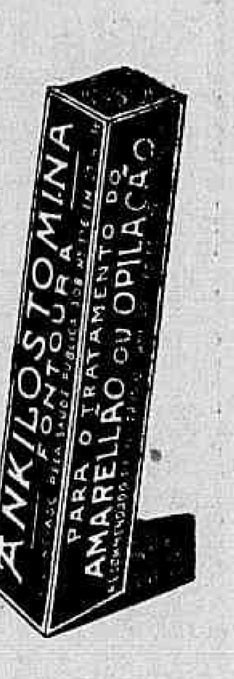

AGORA MESMO!

Consulte seu medico. Pallidez, falta de appetite, dôres e calor na bocca do estomago são symptomas de vermes nos intestinos. A Ankilostomina Fontoura é o medicamento recommendado pelos doutores para a cura do amarellão ou opilação.

ANKILOSTOMINA FONTOURA

Uma Reunião de Alto Encanto Social

O BANQUETE OFFERECIDO PELO CASAL ROBERTO SIMONSEN, EM CAMPOS DO JORDÃO AO INTERVENTOR PAULISTA, MINISTROS DE ESTADO E SUAS COMITIVAS

CAMPOS DO JORDÃO, 3 — (D. C.) — Retardado — O banquete offerecido hontem, á noite, na residencia do deputado Roberto Simonsen, ao interventor paulista, ministros de Estado e suas comitivas, constituiu um acontecimento de alta significação social. Estiveram presentes os srs. Armando de Salles Oliveira e exma. esposa; sr. e sra. J. C. de Macedo Soares; ministro Vicente Ráo e Odilon Braga; sr. Armando Vidal, director do D. N. C.; deputado J. E. de Macedo Soares; sr. Horacio Carvalho Junior, director do DIARIO CARIOCA; srs. Marcio Munhoz e Machado Campos, secretarios da Educação e da Fazenda de S. Paulo; sr. e sra. Alves de Lima; sr. Mauro de Freitas, do gabinete da presidencia da Republica; dr. Fabio de Oliveira; comte. Carvalho Rego, ajudante de ordens do ministro do Exterior; srs. Camargo Neves, Almeida Portugal e Aguinaldo Fragoso, do gabinete do Itamaraty; dr. Cantidio de Moura Campos, director da Faculdade de Medicina de S. Paulo; dr. Octavio Gonzaga, presidente da Commissão de Assistencia Social; major Othelo Franco e Carlos Mendonça, respectivamente, ajudante de ordens e secretario do interventor paulista, além de numerosas figuras representativas da sociedade de S. Paulo.

Após o jantar, o casal Roberto Simonsen abriu os luxuosos salões de sua residencia para um sarau dansante. A festa transcorreu num ambiente de viva cordialidade, presidida pelo espirito finissimo da sra. Roberto Simonsen.

AO MUNDO LOTERICO OUVIDOR 139 HOJE 200 Contos

Na Central do Brasil

O director da Central despachou os seguintes requerimentos:

Hermano Pinto — Autorizo a inscripção, ficando, porém entendido que a readmissão só poderá verificar-se depois do aproveitamento dos que lhe precederam em inscripção. — Clotilde Pires — Mantenho o despacho anterior. — Luiz Bernardo — Autorizo sua readmissão como trabalhador de 5a classe, extranumerario, para ter exercicio na 3ª divisão. — Carlos Freire, Izaias de Souza, João de Oliveira, Marcilio Pereira de Assis, Romeu Ferreira Leite, Sebastião José Vieira — Aceito a fiadora. — Jorge Pereira & Cia. Ltd. — Restitua-se. — R. Veiga & Cia. — Restitua-se. — Fernaldo Coimbra — Compareça á secretaria. — Instrucção Artistica do Brasil — A concessão foi feita obedecendo a fórma estabelecida no n. 22 das Ist., isto é em caracter de excursão, podendo assim, a requerente ser attendida até o limite maximo estabelecido no decreto n. 23.655 — Luiz Edmundo da Costa — Dirija-se á Associação de Auxilios Mutuos — Antonio Gonçalves Maranduba, José de Castro Caminha, Zenon Conceição — Certifique-se. — João Cleto Gama, Djalma Candido Mello, Arthur Canavez — Os requerentes estão inscriptos na 4ª divisão. — Antonio Neves Ferreira, Irineu dos Santos, João José da Silva — Deferido. — Antonio Cesari Lobo, Francisco Chaves — Aguarde opportunidade. — Sociedade Anonyma Frigorifico Anglo — Prove que é representante da The Lancashire General Investemente Cº. Ltda., e declare o fim a que se destina a certidão. — Augusto Estrella de Oliveira, Antonio Britto, Cizino de Araujo Cragas, Joaquim Renato de Souza, Luiz José da Costa, Manoel Lage do Nascimento, Manoel Lima, Paulo de Deus da Silva, Santiago Ottero Filho, Severino de Souza e Silva e Sebastião Justino — Indeferido.

Aposentadorias dos Commerciarios

HAVERA' HOJE UMA REUNIAO DE ASSOCIAÇÕES DE CLASSE

Na séde da A. de Proprietarios de Padarias, haverá hoje, ás 14 horas, mais uma reunião de associados do commercio varejistas desta capital, afim de proseguir no estudo das suggestões a ser apresentadas ao governo visando uma fórma equitativa de cobrar as contribuições destinadas á manutenção do Instituto de Aposentadorias e Pensões dos Commerciarios.

A esta reunião, que será a terceira, deverão comparecer todes as entidades da classe patronal, interessadas no momentoso problema.

O ministro da Guerra vae despachar com o presidente da Republica

O ministro da Guerra, general Góes Monteiro, acompanhado do seu ajudante de ordens, capitão dr. Faria Lemos segue hoje ás 8 horas e 35 minutos, para Petropolis, afim de despachar com o presidente da Republica, no palacio Rio Negro importantes papeis de sua pasta.

Casa La-Porta ROSARIO 74 O BURAQUINHO DA SORTE

Contrariada em Seus Amores, Uma Joven Apunhala o Proprio Pae, Que a Chicoteara e Lhe Cortára os Cabellos

Diario Carioca

Praça Tiradentes N.º 77 | Rio de Janeiro, Quarta-feira, 6 de Fevereiro de 1935 | Anno VIII — Numero 2.006

Como Eva Defende o Seu Amor...

IMPRESSIONANTE OCCURRENCIA EM PORTO ALEGRE --- CASTIGADA, A JOVEN APUNHALA O PROPRIO PAE --- A QUASI PARRICIDA FOGE EM TRAJOS MASCULINOS --- DETALHES DO FACTO, QUE TEVE INTENSA REPERCUSSÃO NA CAPITAL SUL-RIOGRANDENSE

ONDE OS RIGIDOS PRINCIPIOS CONSERVADORES DE UM PAE SE CHOCAM COM AS ANSIAS DE LIBERDADE DA FILHA

Uma occurrencia impressionante alarmou ha dias o pacato bairro de Therezopolis, em Porto Alegre.

Foram seus protagonistas principaes um pae severo, talhado nos moldes da austeridade seculo XVIII e sua filha, moça moderna, com a cabecinha leviana imbuida de ideaes de independencia feminina.

A garota namorava um rapaz da localidade contra a vontade dos paes. Represensões, castigos, viagens periodicas para afastal-a do eleito de seu coração nada adeantavam. Pelo contrario. Faziam o effeito do azeite sobre o fogo.

Um dia, o progenitor da pequena, enfurecido, resolveu pôr em pratica um acto extremo. Cortaria os cabellos da filha! Só assim, ella, envergonhada, não mais iria ao encontro do namorado...

Quando, porém, brandindo a tezoura, o velho agarrou as lindas madeixas da filha, esta, aterrorizada, lhe arrancou um punhal da cinta, embebendo-o até o cabo no ventre do algoz.

Não parou ahi, porém, o caso rocambolesco. A mocinha, julgando-se parricida, correu e foi parar na casa dum vizinho, onde vestiu trajos masculinos para desapparecer definitivamente.

O velho, no emtanto, não morreu, e a pequena pouco depois foi presa em "travesti".

E' este o caso emocionante que o DIARIO CARIOCA vae narrar, com todos os detalhes, aos seus leitores.

NAMORO

Ha cerca de tres annos, Ernesta Madeira, que actualmente conta dezenove annos de edade, conheceu o sr. Waldomiro Paraguassu', negociante no arrabalde de Therezopolis, em Porto Alegre, onde ella residia com sua familia, á avenida Patriota n. 147.

Nasceu logo entre ambos um namoro que se prolongou por mais de um anno. Depois, por motivos de incompatibilidade de genio, os dois se separaram.

Passaram-se alguns mezes, até que certo dia reataram elles o namoro, continuando, porém, a brigarem de quando em vez.

Por esse motivo, as familias dos namorados começaram a se oppôr a uma ligação entre ambos.

MANDADA PARA MATTO GROSSO

Com o intuito de terminar com o namoro, os paes de Ernesta, João da Silva Madeira e sua senhora, d. Noemia Madeira, resolveram mandar a filha para Matto Grosso, em virtude de certas attitudes adoptadas por sua filha, cujo espirito excessivamente "adeantado" não se conformava com a resolução que lhe queriam impôr seus progenitores.

Assim, ha pouco mais de um anno, foi Ernesta enviada para Matto Grosso, indo morar em casa de uns tios ali residentes.

CONTINUAM OS ENCONTROS

Voltando para Porto Alegre, ha oito mezes, pouco mais ou menos, Ernesta reatou suas relações com Waldomiro, motivo pelo qual seus paes resolveram impedir que ella se encontrasse com o namorado.

De genio "independente", a moça revoltou-se contra as determinações paternas, indo residir em companhia da mãe de seu pae, moradora nas proximidades da casa de sua familia.

Como a avó tambem es oppuzesse aos encontros com Paraguassu', em sua casa, Ernesta começou a ter encontros clandestinos com o namorado.

DE NOVO AFASTADA

Desses encontros de sua filha com o namorado foram informados os progenitores de Ernesta, que, por innumeras vezes a repreenderam. Dessas scenas intimas resultava sempre que a rapariga se mostrava desobediente e malcreada, chegando, com suas respostas e attitudes, a provocar a ira de seus progenitores.

Com a chegada do verão, d. Noemia resolveu ir passar um mez no local denominado Ponta Grossa, um pouco aquem do arrabalde de Belém Novo, em Porto Alegre.

SURGE PARAGUASSU'

Logo no primeiro dia de veraneio, sabbado ultimo, quando as pessoas da familia Madeira menos esperavam, surgiu naquelle local Waldomiro Paraguassu', que começou a ter encontros e fazer passeios em companhia de Ernesta.

Como o sr. Madeira não tivesse ido tambem, d. Noémia, em virtude de certas attitudes pouco correctas de sua filha, resolveu voltar immediatamente para Porto Alegre, o que de facto fez terça-feira ultima.

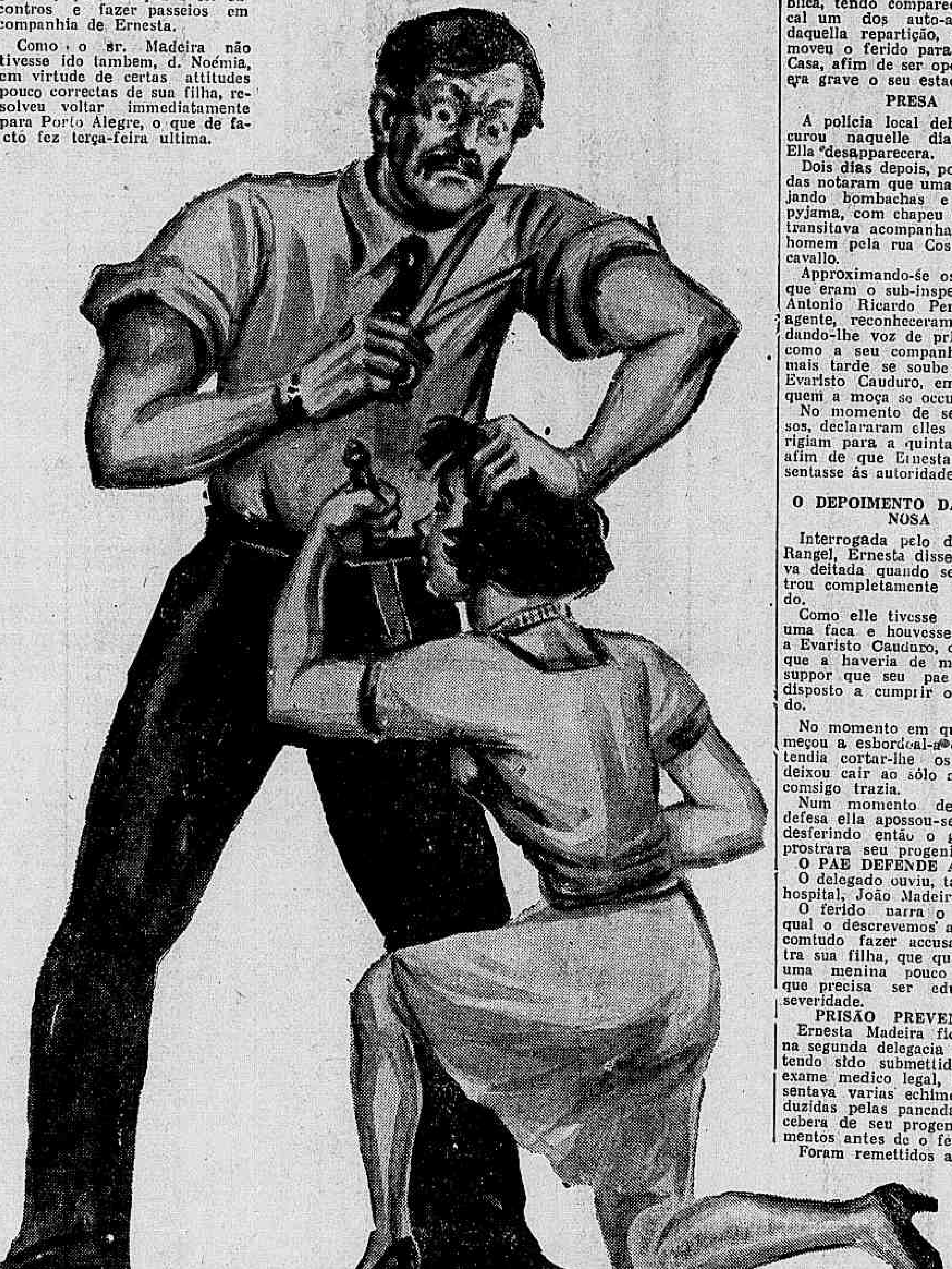

CASTIGO E VINGANÇA

Chegando a Porto Alegre, d. Noemia narrou o que se passára a seu esposo, contando-lhe pormenorizadamente as liberdades de sua filha.

João da Silva Madeira resolveu, então, submetter a rapariga a um severo castigo, que a impossibilitasse de se apresentar perante o namorado.

Assim, tendo ella ficado em casa naquella noite, depois que estavam todos accommodados, dirigiu-se elle ao quarto onde Ernesta dormia, em companhia de sua irmã Neusa, de vinte annos de edade.

Ali chegando, repreendeu severamente a rapariga, que, como de costume, entrou a replicar.

Enfurecendo-se, João, que trazia comsigo um chicote, desferiu varios golpes em sua filha, obrigando-a a sentar-se a seus pés com o intuito de raspar-lhe os cabellos para impedil-a de sair mais á rua.

No momento, porém, em que João cortava algumas madeixas do cabello da moça, esta, passando a mão pela cintura do pae, encontrou ali uma adaga. Num rapido gesto, apossou-se da arma e antes que João pudesse defender-se, desferiu-lhe um profundo golpe que o attingiu na região abdominal.

Gravemente ferido, o homem caiu ao sólo, emquanto a filha criminosa deitava a correr para a rua, em trajos menores, indo homisiar-se na residencia do sr. Evaristo Cauduro, morador no predio n. 263 da avenida Costa Lima.

Immediatamente o facto foi communicado á Assistencia Publica, tendo comparecido ao local um dos auto-ambulancias daquella repartição, o qual removeu o ferido para a Santa Casa, afim de ser operado, pois era grave o seu estado.

PRESA

A policia local debalde procurou naquelle dia Ernesta. Ella desapparecera.

Dois dias depois, porém, guardas notaram que uma moça, trajando bombachas e casaco de pyjama, com chapeu de homem, transitava acompanhada por um homem pela rua Costa Lima, a cavallo.

Approximando-se os policiaes, que eram o sub-inspector n. 65, Antonio Ricardo Peres e um agente, reconheceram Ernesta, dando-lhe voz de prisão, assim como a seu companheiro, que mais tarde se soube ser o sr. Evaristo Cauduro, em casa de quem a moça se occultara.

No momento de serem presos, declararam elles que se dirigiam para a quinta delegacia, afim de que Ernesta se apresentasse ás autoridades.

O DEPOIMENTO DA CRIMINOSA

Interrogada pelo dr. Martins Rangel, Ernesta disse que estava deitada quando seu pae entrou completamente embriagado.

Como elle tivesse á cintura uma faca e houvesse declarado a Evaristo Cauduro, dias antes, que a haveria de matar, ella suppor que seu pae estivesse disposto a cumprir o promettido.

No momento em que elle começou a esbordoal-a e que pretendia cortar-lhe os cabellos, deixou cair ao sólo a faca que comsigo trazia.

Num momento de legitima defesa ella apossou-se da arma, desferindo então o golpe que prostrara seu progenitor.

O PAE DEFENDE A FILHA

O delegado ouviu, tambem, no hospital, João Madeira.

O ferido narra o facto tal qual o descrevemos acima, sem comtudo fazer accusações contra sua filha, que qualifica de uma menina pouco ajuizada, que precisa ser educada com severidade.

PRISÃO PREVENTIVA

Ernesta Madeira ficou detida na segunda delegacia de policia, tendo sido submettida a um exame medico legal, pois apresentava varias echimoses produzidas pelas pancadas que recebera de seu progenitor, momentos antes de o ferir.

Foram remettidos a juizo os autos de investigações policiaes, procedidas em torno do caso, devendo ser pedida a prisão preventiva de Ernesta Madeira.

Á casa do bairro de Therezopolis, onde occorreu a scena brutal

---

Planejava-se a Vinda ao Brasil de Um Grande Cruzador Americano

Revelações Surgidas na Commissão de Inquerito do Senado Yankee

"Não Vale a Pena Correr Atraz do Arco - Iris"

Cordell Hull

NOVA YORK, 5 (U. P.) — Na secção de hoje da commissão do Senado, a que está affecto o inquerito sobre o fabrico e o commercio de material bellico, foi divulgada uma carta do sr. C. L. Bardo, ex-presidente da Nova York Shipbuilding Company, dirigida em 1933 ao almirante Standley, suggerindo que a armada enviasse um de seus cruzadores mais modernos ao Rio de Janeiro e a Buenos Aires, o que não foi feito. Todavia, em 14 de agosto do anno passado, o almirante Standley informava o sr. Bardo de que o porta-aviões "Ranger" visitaria o Rio de Janeiro e Buenos Aires, e que o cruzador "Tuscaloosa", um dos mais recentes typos de bellonave construido pela New-York Shipbuilding Company, iria provavelmente ao Rio de Janeiro, "em fins de novembro do anno passado".

No correr da sessão da commissão ficou evidenciado que o sr. Bardo abandonou suas negociações no Brasil, logo que aquelle orgão do Senado iniciou o inquerito, escrevendo a seu associado naquelle paiz sul-americano que "não valia a pena correr atraz do arco-iris".

Por sua vez o embaixador dos Estados Unidos no Rio de Janeiro, sr. Gibson, em cabogramma de 12 de março de 1934, ao secretario de Estado, sr. Cordell Hull, protestou contra a visita do cruzador, allegando que ella poria em evidencia a "questão do significado de tal visita, sobretudo levando-se em conta a situação politica instavel, que não fornecia nenhuma razão viavel para a ida do vaso de guerra. O sr. Hull respondeu ao embaixador que o Departamento do Estado "estava de accordo com a maneira por que se havia elle manifestado". A seguir queixou-se o embaixador Gibson de que o representante da New York Shipbuilding Company no Brasil, se mostrára "um pouco truculento", na maneira por que apresentára a idéa da ida de uma unidade da frota de combate dos Estados Unidos, ao Rio de Janeiro, numa época em que o governo brasileiro estava examinando propostas para a construcção de vasos de guerra.

Dinheiro, suspeita e pancada...

UM PITTORESCO CASO EM QUE HOUVE A INTERFERENCIA DA POLICIA

Em Bomsuccesso, no caminho da Freguezia n. 377, residem Anna de Carvalho e Manoel Rodrigues.

Apesar de antigos amantes, Rodrigues é muito avarento e tem a mania de guardar dinheiro em casa, escondido da companheira.

Hontem, esqueceu-se do logar onde havia guardado cerca de 70:000$000, depois de muito procurar, passou a ter desconfianças de Anna e após longo interrogatorio resolveu fazel-a confessar a muque, dando-lhe uma "boa" surra.

Como a amante, mesmo apanhando, não desvendasse o segredo, Manoel, como perfeito "Pão Duro" correu ao 20º districto e apresentou queixa.

Acontece, no entanto, que Anna achou desaforo, depois de velha virar "caixa de pancada" e, tambem, procurou as autoridades daquella delegacia, contando, então, sua historia.

Intimado a comparecer ao districto Rodrigues achou prudente "innocentar" a amante e culpou os ladrões.

Com isso não se conformou o delegado Severino Silva, que mandou o commissario Djalma Braga, com o investigador Moreira passar uma revista na casa dos queixosos.

Depois de prolongada e penosa revista, os policiaes foram encontrar os 70:000$000 enrolados no cobertor e escondidos em baixo da cama.

O dr. Severino mandou lavrar o auto de entrega do dinheiro a Rodrigues e aconselhou-lhe que não mais guardasse quantias tão avultadas em casa.

De braço dado saiu radiante o casal, dando a todos a impressão de que um nasceu para o outro.

Antes assim...

Quéda de trem

O servente do Departamento dos Correios e Telegraphos, Francisco Lima, solteiro de 21 annos, residente á rua Siqueira Dantro n. 52, hontem, na estação D. Pedro II, ao tomar um trem em movimento, perdeu o equilibrio e caiu ao leito da linha ferrea.

Na quéda o infeliz recebeu ferimentos na cabeça e pelo corpo, sendo soccorrido pela Assistencia e retirando-se em seguida.

BRINS

PARA CARNAVAL

DESDE 3$000 O METRO

GRANDE VARIEDADE

METRO DE OURO

159 — RUA ROSARIO — 159

QUERIA MORRER

A vida, para o operario José Ferfaim, solteiro, de 25 annos, não mais lhe servia. Assim pensando, hontem, á noite, de sua residencia, á travessa da Antonia, n. 18, casa 4, resolveu morrer, tendo para isso ingerido certa quantidade de guayacol.

O tresloucado foi soccorrido pela Assistencia, ficando em tratamento na residencia.

Casemiras e Brins

Variado sortimento — Preços de atacado, na

CASA SOLIS

RUA BUENOS AIRES, 51

Suicidio de um funccionario dos Correios

Por motivos intimos, suicidou-se o funccionario dos Correios, João Alves Baptista.

João, que para consummar o seu tragico acto embriagou-se e ingeriu laudano de sydenhan, deixou varias cartas em que declara morrer por amor.

O commissario Annibal, do 9º districto, esteve na residencia do morto á travessa de Santa Rita n. 46, 2º andar, tomou conhecimeno do facto e fez remover o cadaver para o necroterio do Instituto Medico Legal.

Colhido por um automovel

Na rua dos Voluntarios da Patria, hontem á noite, o pharmaceutico Ely Campello, casado, de 35 annos, residente á rua Paulo Barreto n. 78, casa 8, foi colhido por um automovel que por ali passava em grande velocidade.

A victima, que recebeu fractura da base do craneo e diversos ferimentos pelo corpo, foi soccorrida pela Assistencia e em estado grave internada no Hospital de Prompto Soccorro.

Principio de incendio na praça Tiradentes

A ACÇÃO DOS BOMBEIROS E DA POLICIA

Um principio de incendio manifestou-se, hontem, no predio da Praça Tiradentes n. 30.

Correndo ao local, os bombeiros, sob o commando do tenente Pereira Gomes, extinguiram-no a baldes dagua.

Dada a pouca importancia, pois sómente ardeu o madeiramento que cerca a chaminé, os prejuizos são insignificantes.

A policia do 10º districto não tomou conhecimento do facto.